

DIAGNÓSTICO ESTATAL DE SALUD 2023





Capítulo I

Determinantes Sociales de la Salud

1.1 Contexto Geográfico



Ubicación

Colinda al Norte con la Ciudad de México, al Este con Puebla, al Sur con Guerrero y al Oeste con el Estado de México.

Distribución territorial

- Superficie: 4,878.9 km² (0.2% del territorio nacional)
- Densidad: 404 hab/km²
- Municipios: 36

Población Censo

Localidades rurales: 1,473
Localidades urbanas: 105
Habitantes: 1,971,520 (1.6% del total del país)
Hombres: 950,847
Mujeres: 1,020,673

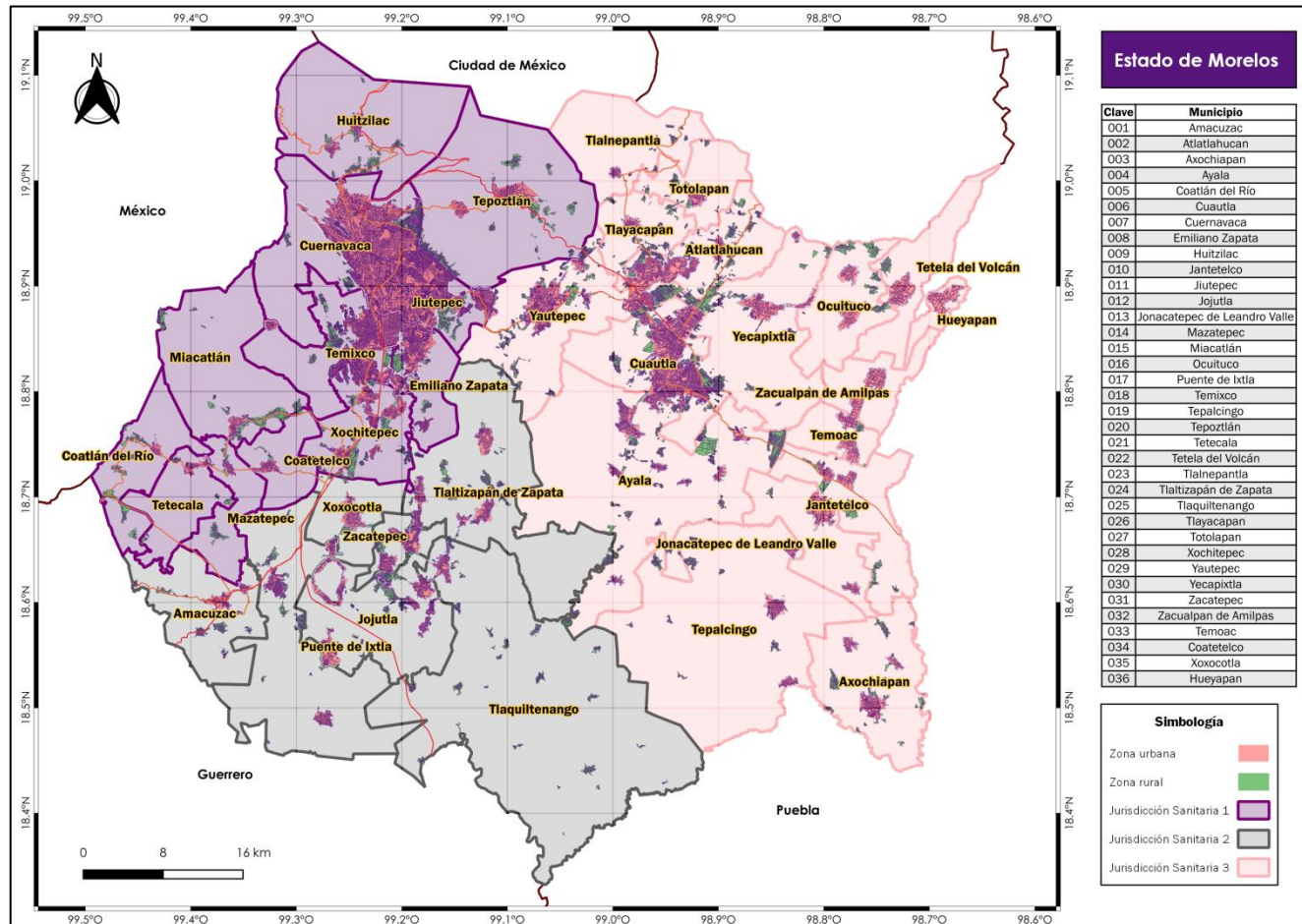



MORELOS			
POBLACIÓN			
Sexo	2021	2020	2019
Hombres	1,002,183	991,785	981,099
Mujeres	1,062,831	1,052,273	1,041,469
Total	2,065,014	2,044,058	2,022,568

MORELOS									
POBLACIÓN									
Sexo	Jurisdicción Sanitaria No.1			Jurisdicción Sanitaria No.2			Jurisdicción Sanitaria No.3		
	2021	2020	2019	2021	2020	2019	2021	2020	2019
Hombres	515,123	515,123	509,507	138,952	137,940	136,434	341,673	338,722	335,158
Mujeres	550,242	550,242	544,456	146,040	144,121	142,629	361,854	357,910	354,384
Total	1,065,365	1,065,365	1,053,963	284,992	282,061	279,063	703,527	696,632	689,542



MORELOS			
NACIMIENTOS			
Sexo	2021	2020	2019
Hombres	12,567	13,258	13,496
Mujeres	12,090	12,659	13,054
No especificado	24	70	63
Total	24,681	25,987	26,613

MORELOS												
NACIMIENTOS												
Sexo	Jurisdicción Sanitaria No.1			Jurisdicción Sanitaria No.2			Jurisdicción Sanitaria No.3			No especificado		
	2021	2020	2019	2021	2020	2019	2021	2020	2019	2021	2020	2019
Hombres	5,834	6,401	6,746	1,856	1,778	1,814	4,869	5,079	4,936	8	19	21
Mujeres	5,736	6,085	6,464	1,653	1,678	1,769	4,695	4,896	4,821	6	20	21
No especificado	18	14	8	3	2	1	3	15	12	0	0	0
Total	11,570	12,500	13,218	3,509	3,458	3,584	9,564	9,990	9,769	14	39	42



MORELOS			
DEFUNCIONES			
Sexo	2021	2020	2019
Hombres	13,028	10,863	7,718
Mujeres	8,981	7,412	5,775
No especificado	1	1	2
Total	22,010	18,276	13,495

MORELOS												
DEFUNCIONES												
Sexo	Jurisdicción Sanitaria No.1			Jurisdicción Sanitaria No.2			Jurisdicción Sanitaria No.3			No especificado		
	2021	2020	2019	2021	2020	2019	2021	2020	2019	2021	2020	2019
Hombres	6,589	5,531	4,128	1,804	1,467	1,134	4,485	3,620	2438	124	245	18
Mujeres	4,681	3,784	3,109	1,214	1,064	775	2,962	2,391	1886	150	173	5
No especificado	0	0	1	0	0	0	1	1	1	0	0	0
Total	11,270	9,315	7,238	3,018	2,531	1,909	7,448	6,012	4,325	274	418	23



ESTADO DE MORELOS

INDICADORES DEMOGRÁFICOS

2019 - 2021

INDICADORES DEMOGRÁFICOS												
Indicadores	Morelos			Jurisdicción Cuernavaca			Jurisdicción Jojutla			Jurisdicción Cuautla		
	2021	2020	2019	2021	2020	2019	2021	2020	2019	2021	2020	2019
Población Total	2,065,014	2,044,058	2,022,568	1,065,365	1,065,365	1,053,963	284,992	282,061	279,063	703,527	696,632	689,542
Población Hombres	1,001,194	991,785	981,099	515,123	515,123	509,507	138,952	137,940	136,434	341,673	338,722	335,158
Población Mujeres	1,063,820	1,052,273	1,041,469	550,242	550,242	544,456	146,040	144,121	142,629	361,854	357,910	354,384
Tasa de Natalidad	11.9	12.7	13.2	11.7	11.7	12.5	12.3	12.3	12.8	13.6	14.3	14.1
Índice de Masculinidad	94.1	94.3	94.2	93.6	93.6	93.6	95.1	95.7	95.7	94.4	94.6	94.6
Tasa de Mortalidad	10.5	8.9	6.7	8.7	8.7	6.8	10.6	9.0	6.7	10.6	8.6	6.2
Crecimiento Natural de la Población	2,908	7,711	13,118	3,171	3,171	6,024	491	925	1,707	2,117	3,964	5,491



CONTEXTO GEOGRÁFICO

MUNICIPIOS



Amacuzac			
Año	2021	2020	2019
Población			
Hombres	9,572	9,476	9,377
Mujeres	10,125	10,022	9,921
Total	19,697	19,498	19,298
Nacimientos			
Hombres	137	141	116
Mujeres	143	139	132
Total	280	280	248
Defunciones			
Hombres	136	100	73
Mujeres	78	57	54
Total	214	157	127

Amacuzac		
Indicadores demográficos		
2021	2020	2019
Tasa de natalidad		
14.2	14.4	12.9
Tasa de mortalidad		
10.9	8.1	6.6
Índice de masculinidad		
94.5	94.6	94.5
Crecimiento natural de la población		
66	123	121

Ubicación
Limita al Norte con Coatlán del Río, Tetecala y Mazatepec; con el estado de Guerrero al Sur y Suroeste; y al este con Puente de Ixtla.
Se localiza a 900 metros sobre el nivel del mar (msnm)

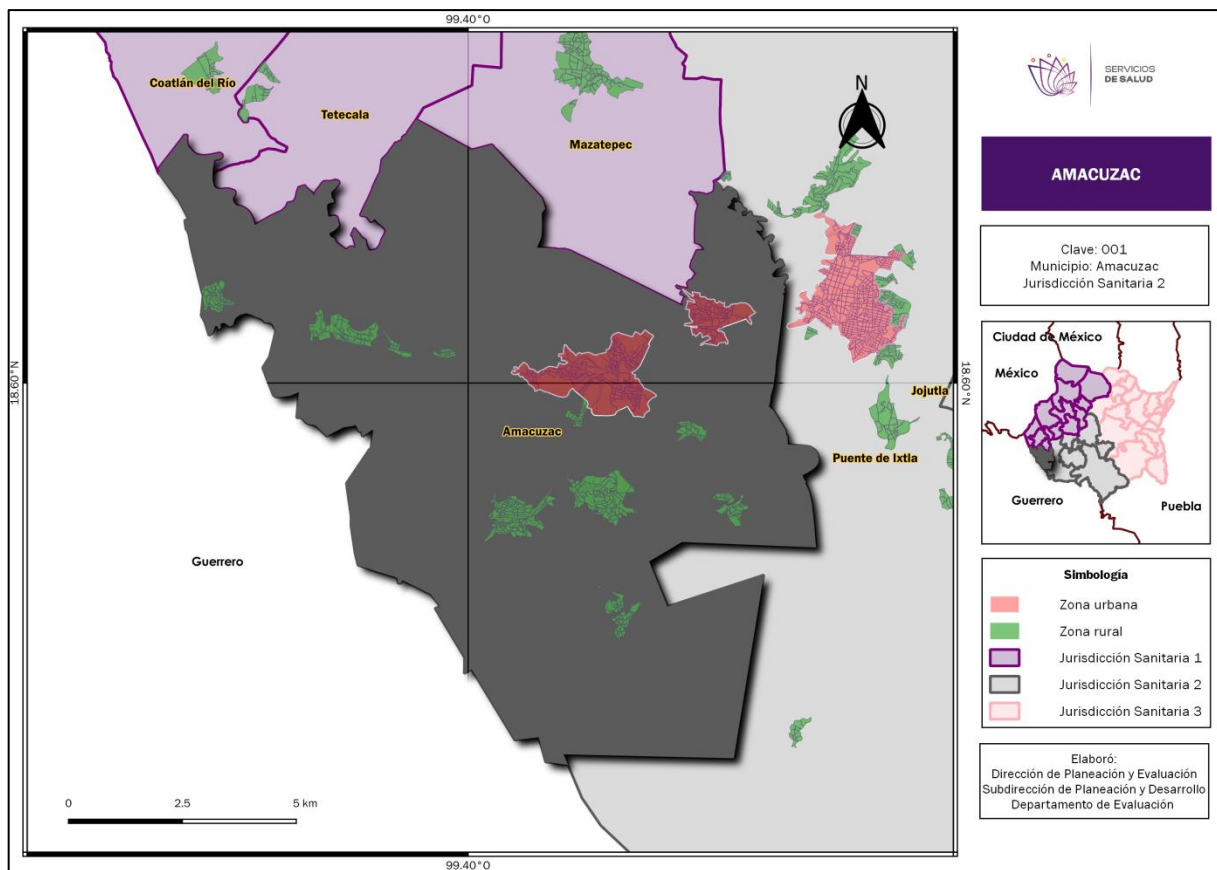

Extensión
Superficie de 117.2 km ² , representa el 2.4% del total del estado de Morelos

Población Censo
Tiene 17,598 habitantes
Hombres: 8,449
Mujeres: 9,149
Densidad de población: 150.15 hab/km ²



Atlaltlahucan			
Año	2021	2020	2019
Población			
Hombres	11,928	11,801	11,669
Mujeres	12,377	12,251	12,126
Total	24,305	24,052	23,795
Nacimientos			
Hombres	184	177	191
Mujeres	147	170	178
Total	331	347	369
Defunciones			
Hombres	170	124	90
Mujeres	102	67	61
Total	272	191	151

Atlaltlahucan		
Indicadores demográficos		
2021	2020	2019
Tasa de natalidad		
13.6	14.5	15.5
Tasa de mortalidad		
11.2	7.9	6.3
Índice de masculinidad		
96.4	96.3	96.2
Crecimiento natural de la población		
59	157	218

Ubicación
Limita al Norte con el estado de México y el municipio de Totolapan, al Sur con Cuautla, al Este con Yecapixtla y al Oeste con Tlayacapan y Yauhtepec.

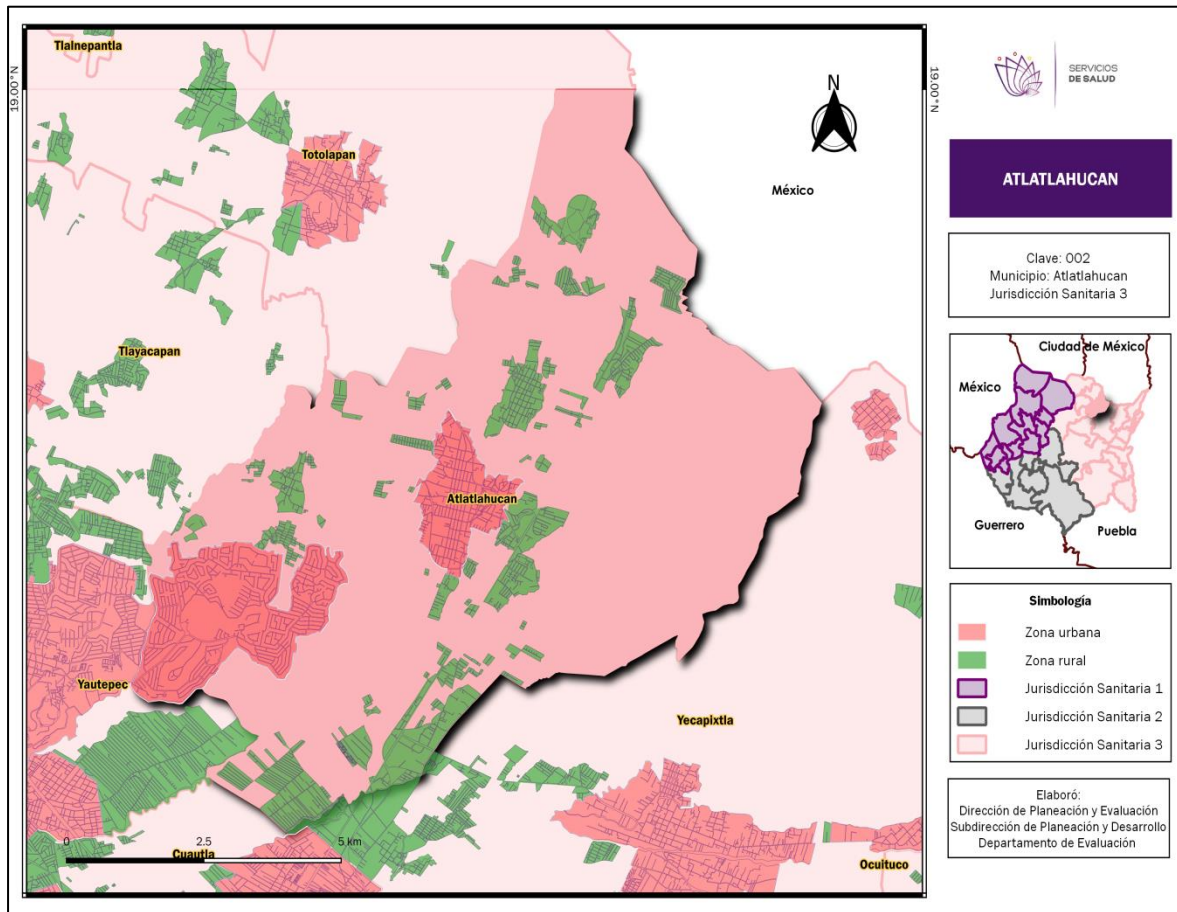

Extensión
Superficie de 79.4 km ² , representa el 1.6% del total de la superficie del estado de Morelos

Población Censo
Tiene 25,232 habitantes
Hombres: 12,266
Mujeres: 12,966
Densidad de población: 317.78 hab/km ²



Axochiapan			
Año	2021	2020	2019
Población			
Hombres	19,132	18,945	18,748
Mujeres	19,729	19,552	19,368
Total	38,861	38,497	38,116
Nacimientos			
Hombres	336	343	328
Mujeres	342	298	322
Total	678	641	650
Defunciones			
Hombres	276	251	120
Mujeres	181	145	116
Total	457	396	236

Axochiapan			
Indicadores demográficos			
2021	2020	2019	
Tasa de natalidad			
17.4	16.7	17.1	
Tasa de mortalidad			
11.8	10.3	6.2	
Índice de masculinidad			
97.0	96.9	96.8	
Crecimiento natural de la población			
221	246	414	

Ubicación
Se localiza a una altura de 1,030 msnm, colinda al Norte con Jonacatepec; al Sureste con Puebla y al Oeste con Tepalcingo.

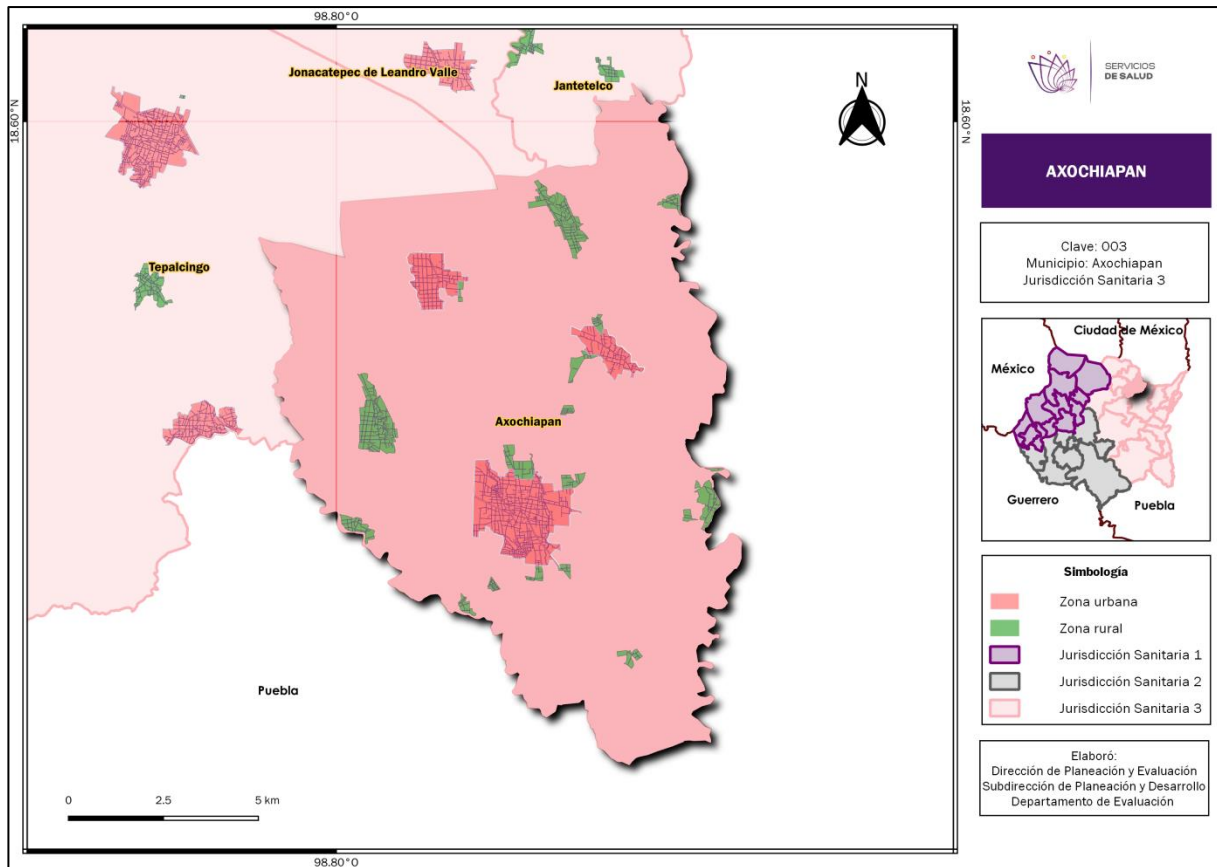

Extensión
Superficie de 141.5 km ² , representa el 2.9% del total de la superficie del estado de Morelos

Población Censo
Cuenta con 39,174 habitantes
Hombres: 19,288
Mujeres: 19,886
Densidad poblacional: 276.8 hab/km ²



Ayala			
Año	2021	2020	2019
Población			
Hombres	44,921	44,481	44,013
Mujeres	47,072	46,633	46,185
Total	91,993	91,114	90,198
Nacimientos			
Hombres	596	686	651
Mujeres	653	704	614
Total	1,249	1,390	1,265
Defunciones			
Hombres	561	436	311
Mujeres	385	274	223
Total	946	710	534

Ayala			
Indicadores demográficos			
2021	2020	2019	
Tasa de natalidad			
13.6	15.3	14.0	
Tasa de mortalidad			
10.3	7.8	5.9	
Índice de masculinidad			
95.4	95.4	95.3	
Crecimiento natural de la población			
303	682	731	

Ubicación
Se localiza a 1,010 msnm, limita al Norte con estado de México; al Sur con Tetecala y Amacuzac; al Noreste con Miacatlán; al Oeste con municipios de los estados de México y Guerrero

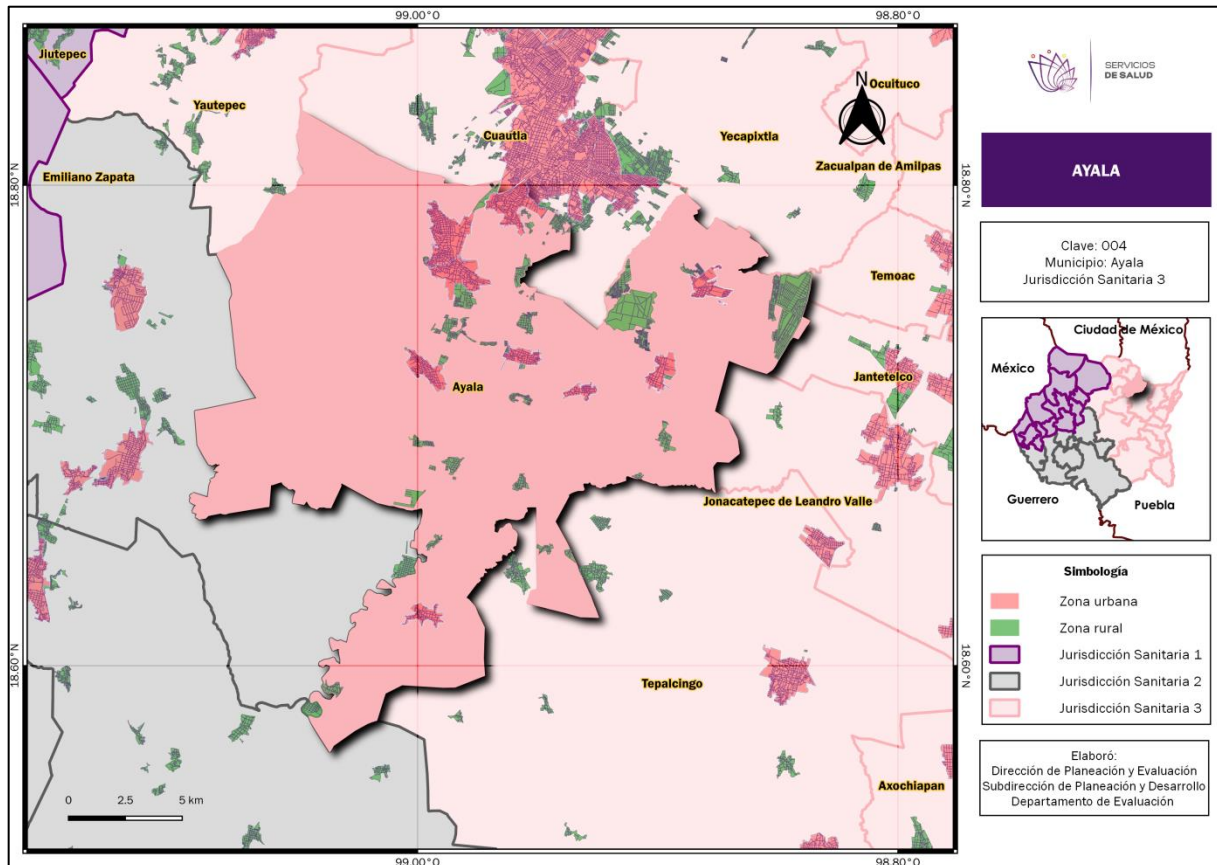

Extensión
Superficie de 83.4 km ² , representa el 1.7% del total de la superficie del estado de Morelos

Población Censo
Tiene 10,520 habitantes
Hombres: 4,738
Mujeres: 5,782
Densidad de población: 126.1 hab/km ²



Coatlán del Río			
Año	2021	2020	2019
Población			
Hombres	5,521	5,459	5,395
Mujeres	5,512	5,456	5,394
Total	11,033	10,915	10,789
Nacimientos			
Hombres	70	76	76
Mujeres	82	87	79
Total	152	163	155
Defunciones			
Hombres	89	77	67
Mujeres	65	38	38
Total	154	115	105

Coatlán del Río			
Indicadores demográficos			
2021	2020	2019	
Tasa de natalidad			
13.8	14.9	14.4	
Tasa de mortalidad			
14.0	10.5	9.7	
Índice de masculinidad			
100.2	100.1	100.0	
Crecimiento natural de la población			
-2	48	50	

Ubicación
Se localiza a 1,010 msnm, limita al Norte con estado de México; al Sur con Tetecala y Amacuzac; al Noreste con Miacatlán; al Oeste con municipios de los estados de México y Guerrero

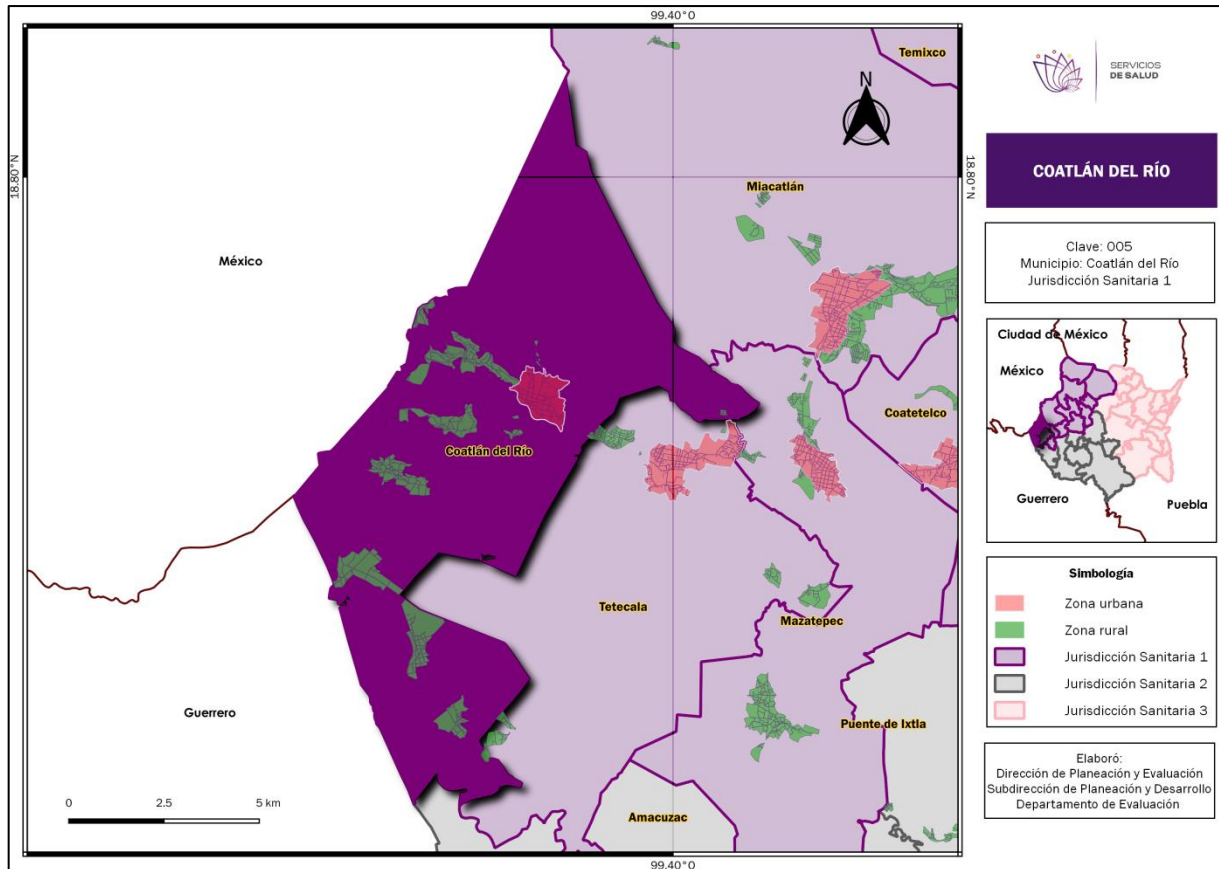

Extensión
Superficie de 83.4 km ² , representa el 1.7% del total de la superficie del estado de Morelos

Población Censo
Tiene 10,520 habitantes
Hombres: 4,738
Mujeres: 5,782
Densidad de población: 126.1 hab/km ²



Cuautla			
Año	2021	2020	2019
Población			
Hombres	97,352	96,345	95,308
Mujeres	105,423	104,361	103,264
Total	202,775	200,706	198,572
Nacimientos			
Hombres	1190	1,295	1,291
Mujeres	1204	1,299	1,244
Total	2,394	2,594	2,535
Defunciones			
Hombres	1,260	1,093	730
Mujeres	882	818	606
Total	2,142	1,911	1,336

Cuautla			
Indicadores demográficos			
2021	2020	2019	
Tasa de natalidad			
11.8	12.9	12.8	
Tasa de mortalidad			
10.6	9.5	6.7	
Índice de masculinidad			
92.3	92.3	92.3	
Crecimiento natural de la población			
252	687	1,199	

Ubicación
Se localiza al Oriente del estado de Morelos, limita con Yautepec, Atlatlahucan, Yecapixtla y Ayala.

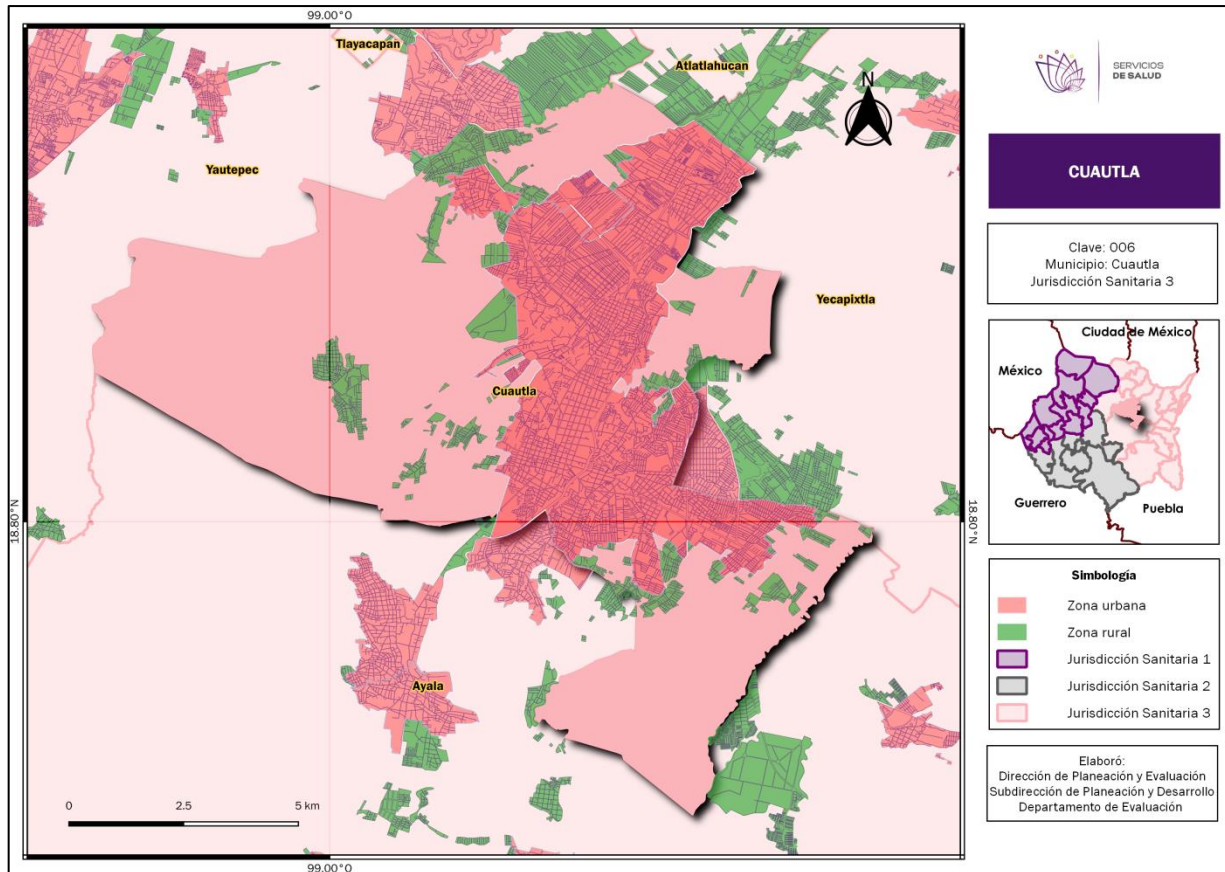

Extensión
Superficie de 121.9 km ² , representa el 1.9% del total de la superficie del estado de Morelos

Población Censo
Tiene 187,118 habitantes
Hombres: 89,783
Mujeres: 97,335
Densidad de población: 1,535.2 hab/km ²



Cuernavaca			
Año	2021	2020	2019
Población			
Hombres	197,033	194,830	192,592
Mujeres	217,182	214,742	212,259
Total	414,215	409,572	404,851
Nacimientos			
Hombres	1909	2,194	2,648
Mujeres	1940	2,111	2,482
Total	3,849	4,305	5,130
Defunciones			
Hombres	2,687	2,306	1,761
Mujeres	2,126	1,739	1,472
Total	4,813	4,045	3,233

Cuernavaca		
Indicadores demográficos		
2021	2020	2019
Tasa de natalidad		
9.3	10.5	12.7
Tasa de mortalidad		
11.6	9.9	8.0
Índice de masculinidad		
90.7	90.7	90.7
Crecimiento natural de la población		
-964	263	1,897

Ubicación
Se localiza al Noroeste del estado de Morelos, colinda al Norte con Huitzilac; al Sur con Temixco y Miaatlán; al Noreste con Tepoztlán; al Este con Jiutepec; y al Oeste con el estado de México.

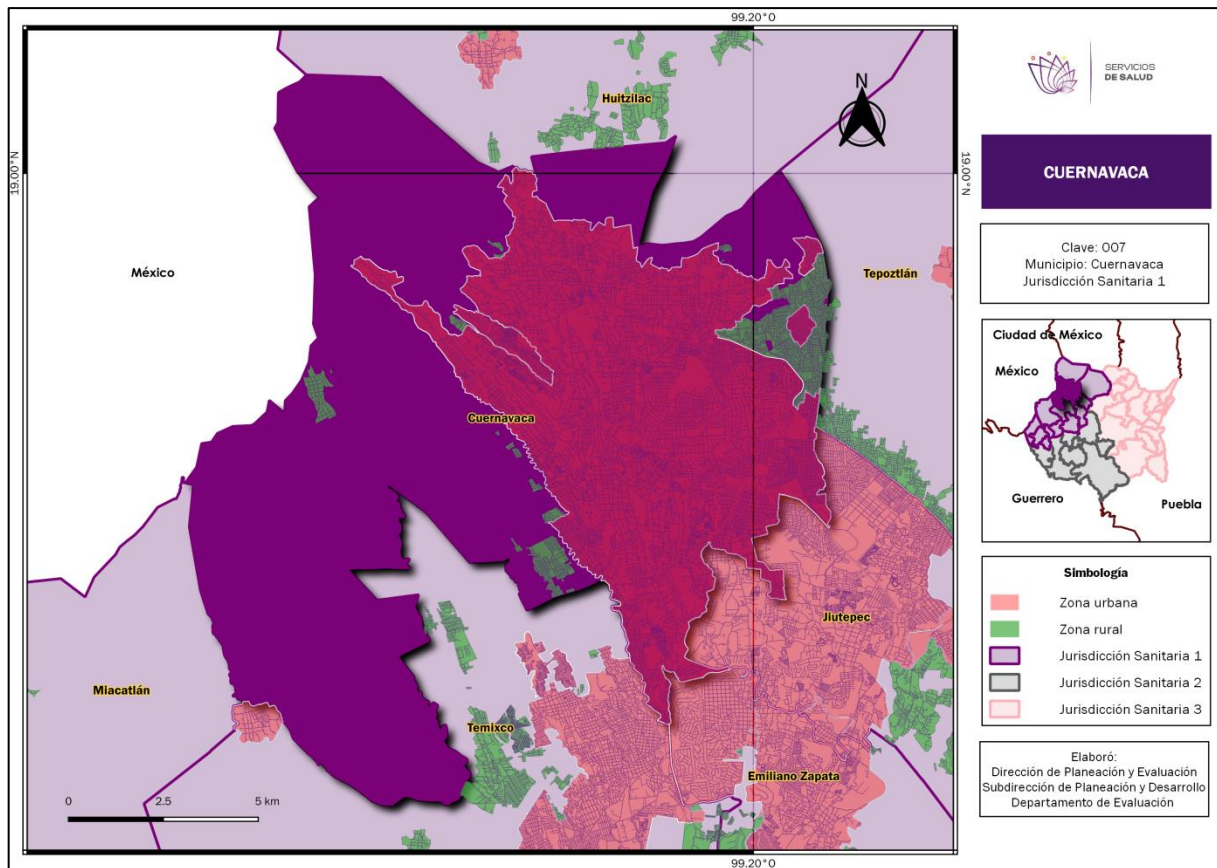

Extensión
Superficie de 199.7 km ² , representa el 4.1% del total de la superficie del estado de Morelos

Población Censo
Tiene 378,476 habitantes
Hombres: 178,729
Mujeres: 199,747
Densidad de población: 1,895.1 hab/km ²



Emiliano Zapata			
Año	2021	2020	2019
Población			
Hombres	50,019	49,527	49,016
Mujeres	51,882	51,401	50,912
Total	101,901	100,928	99,928
Nacimientos			
Hombres	594	622	625
Mujeres	541	601	624
Total	1,135	1,223	1,249
Defunciones			
Hombres	522	471	304
Mujeres	332	300	194
Total	854	771	498

Emiliano Zapata		
Indicadores demográficos		
2021	2020	2019
Tasa de natalidad		
11.1	12.1	12.5
Tasa de mortalidad		
8.4	7.6	5.0
Índice de masculinidad		
96.4	96.4	96.3
Crecimiento natural de la población		
281	453	751

Ubicación
Limita al Norte con Temixco y Jiutepec; al Este con Yauatepec, Jiutepec y Tlaltizapán; al Sur con Xochitepec y Tlaltizapán.

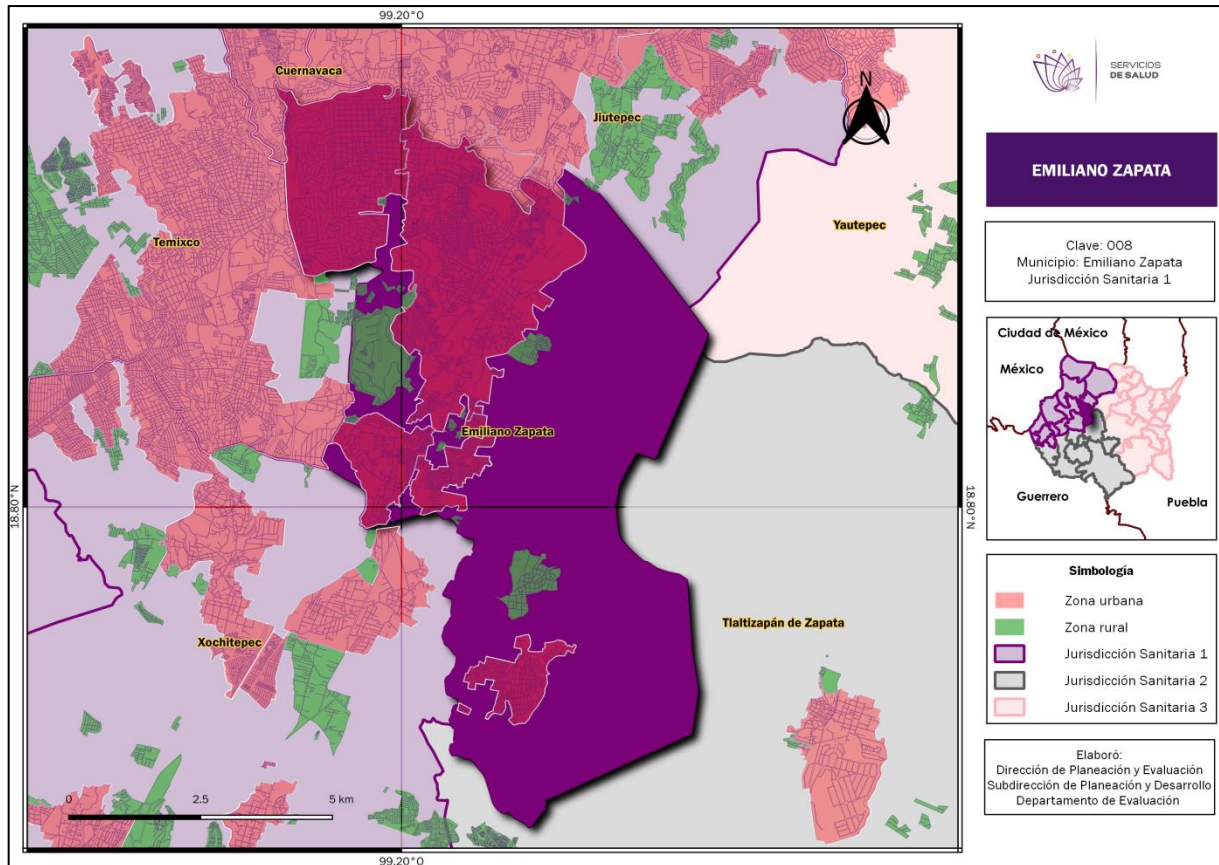

Extensión
Superficie de 68.3 km ² , representa el 1.4% del total de la superficie del estado de Morelos.

Población Censo
Tiene 107,053 habitantes
Hombres: 52,008
Mujeres: 55,045
Densidad de población: 1,568.3 hab/km ²



Huitzilac			
Año	2021	2020	2019
Población			
Hombres	10,159	10,055	9,949
Mujeres	10,592	10,497	10,393
Total	20,751	20,552	20,342
Nacimientos			
Hombres	157	175	137
Mujeres	157	145	153
Total	314	320	290
Defunciones			
Hombres	124	124	72
Mujeres	82	63	49
Total	206	187	121

Huitzilac			
Indicadores demográficos			
2021	2020	2019	
Tasa de natalidad			
15.1	15.7	14.3	
Tasa de mortalidad			
9.9	9.1	5.9	
Índice de masculinidad			
95.9	95.8	95.7	
Crecimiento natural de la población			
108	136	169	

Ubicación
Se encuentra en el noroeste del estado de Morelos. Limita al Norte con la Ciudad de México, al Noroeste con el estado de México; al Sur con Cuernavaca; y al este con Tepoztlán

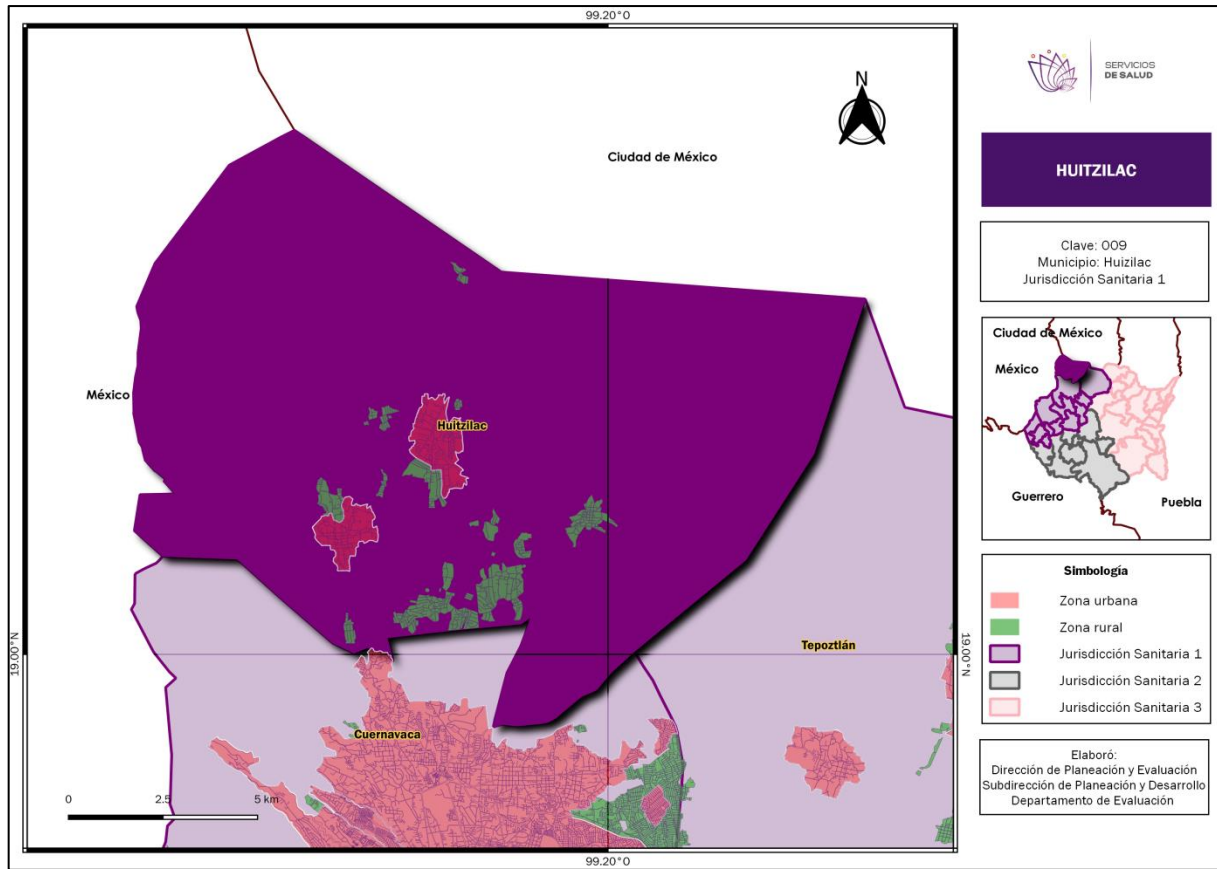

Extensión
Superficie de 189.1 km ² , representa el 3.9% del total de la superficie del estado de Morelos

Población Censo
Tiene 24,515 habitantes Hombres: 11,976 Mujeres: 12,539 Densidad de población: 129.6 hab/km ²



Jantetelco			
Año	2021	2020	2019
Población			
Hombres	9,051	8,962	8,872
Mujeres	9,359	9,272	9,186
Total	18,410	18,234	18,058
Nacimientos			
Hombres	133	139	110
Mujeres	138	133	122
Total	271	272	232
Defunciones			
Hombres	113	84	55
Mujeres	86	71	46
Total	199	155	101

Jantetelco			
Indicadores demográficos			
2021	2020	2019	
Tasa de natalidad			
14.7	14.9	12.8	
Tasa de mortalidad			
10.8	8.5	5.6	
Índice de masculinidad			
96.7	96.7	96.6	
Crecimiento natural de la población			
72	117	131	

Ubicación
Se localiza a 1,160 msnm, limita al Norte con Temoac; al Sur con Axochiapan; al este con el estado de Puebla; al suroeste con Jonacatepec.

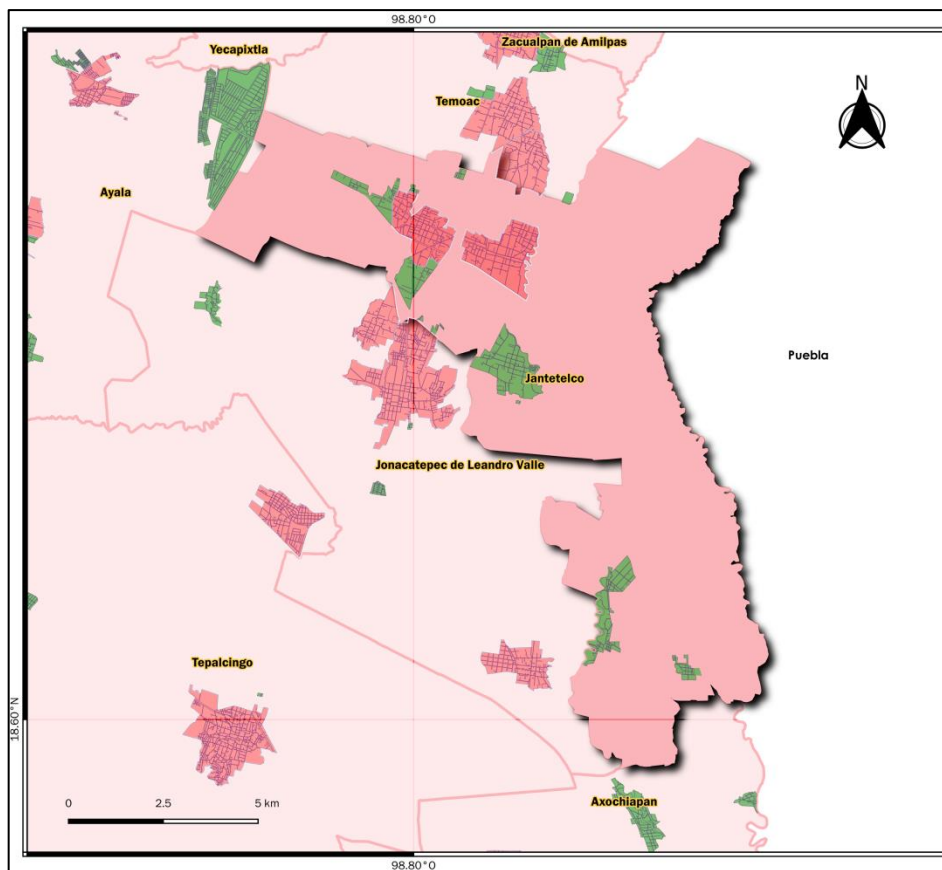

Extensión
Superficie de 102.3 km ² , representa el 2.10% del total de la superficie del estado de Morelos

Población Censo
Cuenta con 18,402 habitantes
Hombres: 8,998
Mujeres: 9,404
Densidad de población: 179.9 hab/km ²



Jiutepec			
Año	2021	2020	2019
Población			
Hombres	110,460	109,335	108,173
Mujeres	118,454	117,294	116,104
Total	228,914	226,629	224,277
Nacimientos			
Hombres	1233	1,316	1,311
Mujeres	1186	1,243	1,294
Total	2,419	2,559	2,605
Defunciones			
Hombres	1,308	1,061	729
Mujeres	897	696	530
Total	2,205	1,757	1,259

Jiutepec		
Indicadores demográficos		
2021	2020	2019
Tasa de natalidad		
10.6	11.3	11.6
Tasa de mortalidad		
9.6	7.8	5.6
Índice de masculinidad		
93.3	93.2	93.2
Crecimiento natural de la población		
214	804	1,346

Ubicación
Se encuentra a una altura de 1,350 msnm, colinda al Norte con Cuernavaca y Tepoztlán; al Este con Yauatepec, al Sur con Emiliano Zapata.

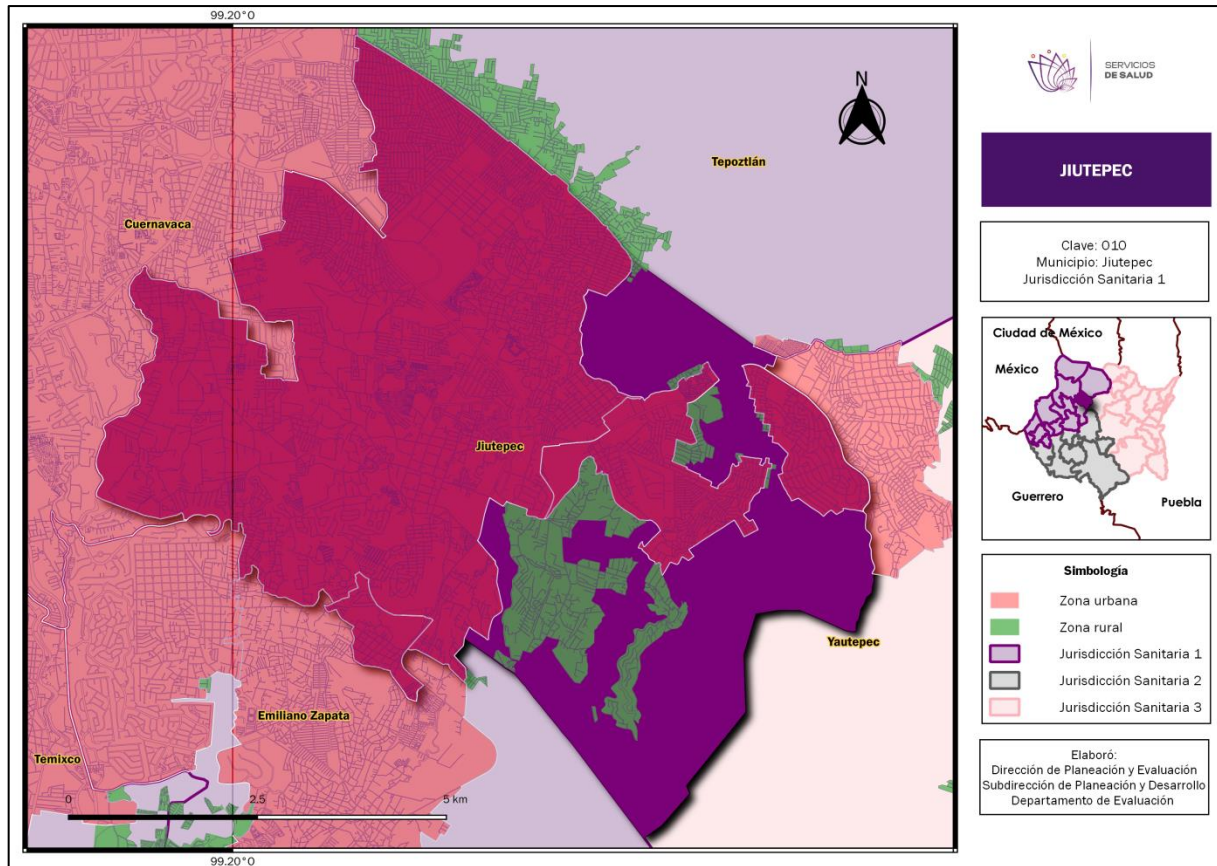

Extensión
Superficie de 55.9 km ² , representa el 1.1% del total de la superficie del estado de Morelos

Población Censo
Comprende 215,357 habitantes
Hombres: 103,119
Mujeres: 112,238
Densidad de población: 3,580.7 hab/km ²



Jojutla			
Año	2021	2020	2019
Población			
Hombres	30,297	29,971	29,626
Mujeres	32,680	32,334	31,983
Total	62,977	62,305	61,609
Nacimientos			
Hombres	381	338	440
Mujeres	333	341	353
Total	714	679	793
Defunciones			
Hombres	440	360	276
Mujeres	305	297	190
Total	745	657	466

Jojutla			
Indicadores demográficos			
2021	2020	2019	
Tasa de natalidad			
11.3	10.9	12.9	
Tasa de mortalidad			
11.8	10.5	7.6	
Índice de masculinidad			
92.7	92.7	92.6	
Crecimiento natural de la población			
-31	23	327	

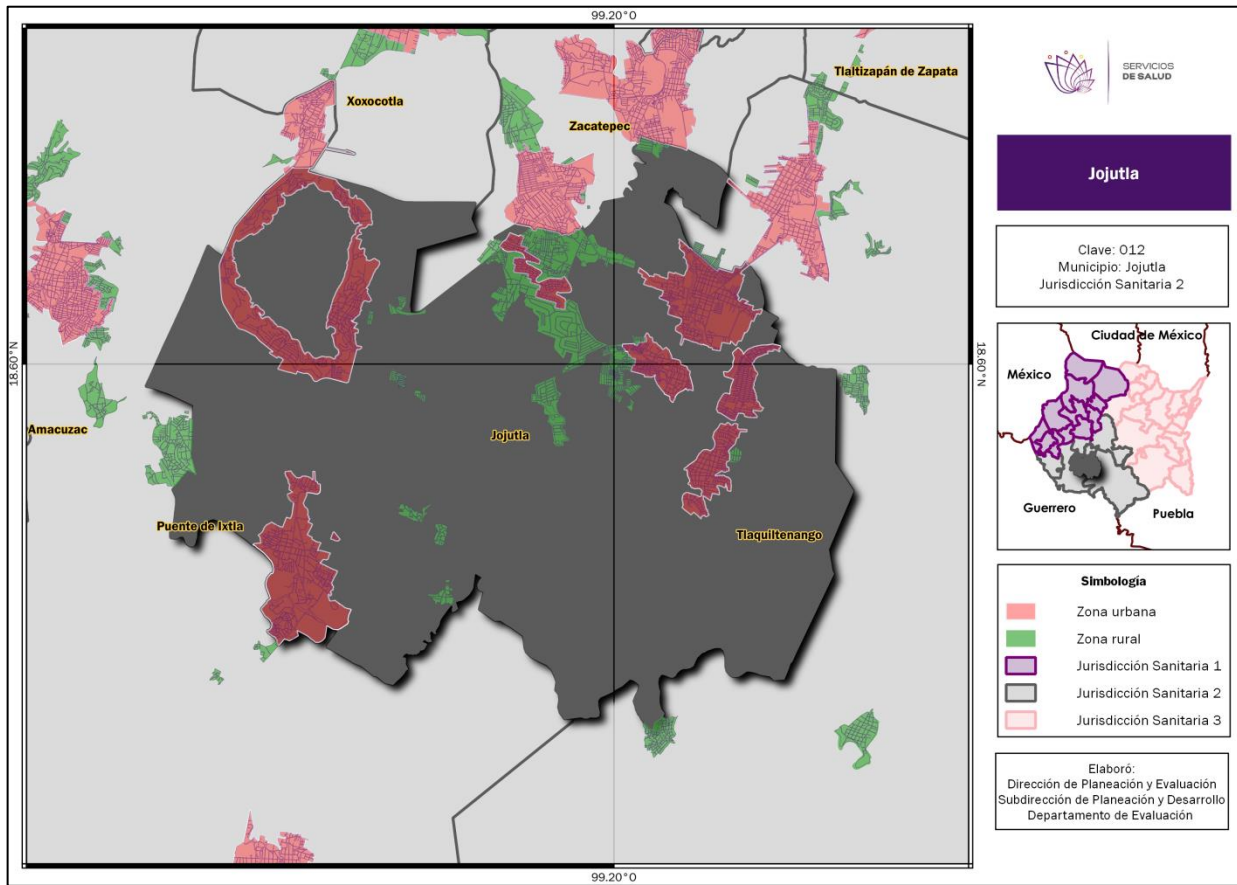

Ubicación
Limita al Norte con Zacatepec y Xoxocotla; al este con Tlaquiltenango; al Sureste con Puente de Ixtla. Se encuentra a 882 msnm

Extensión
Superficie de 149.0 km ² , representa el 3.1% del total del estado de Morelos

Población Censo
Contiene 57,682 habitantes
Hombres: 27,820
Mujeres: 29,862
Densidad de población: 387.1 hab/km ²



Jonacatepec			
Año	2021	2020	2019
Población			
Hombres	8,076	7,985	7,898
Mujeres	8,634	8,545	8,454
Total	16,710	16,530	16,352
Nacimientos			
Hombres	129	133	129
Mujeres	103	130	101
Total	232	263	230
Defunciones			
Hombres	133	113	63
Mujeres	87	57	35
Total	220	170	98

Jonacatepec		
Indicadores demográficos		
2021	2020	2019
Tasa de natalidad		
13.9	15.9	14.1
Tasa de mortalidad		
13.2	10.3	6.0
Índice de masculinidad		
93.5	93.4	93.4
Crecimiento natural de la población		
12	93	132

Ubicación

Se localiza a 1,290 msnm, limita al Norte con Ayala y Jantetelco; al Sur con Axochiapan y Tepalcingo; al Este con Jantetelco; al Oeste con Ayala y Tepalcingo.

Extensión

Superficie de 90.3 km², representa el 1.9% del total de la superficie del estado de Morelos

Población Censo

Cuenta con 18,402 habitantes
Hombres: 8,076
Mujeres: 9,404
Densidad de población: 184.8 hab/km²

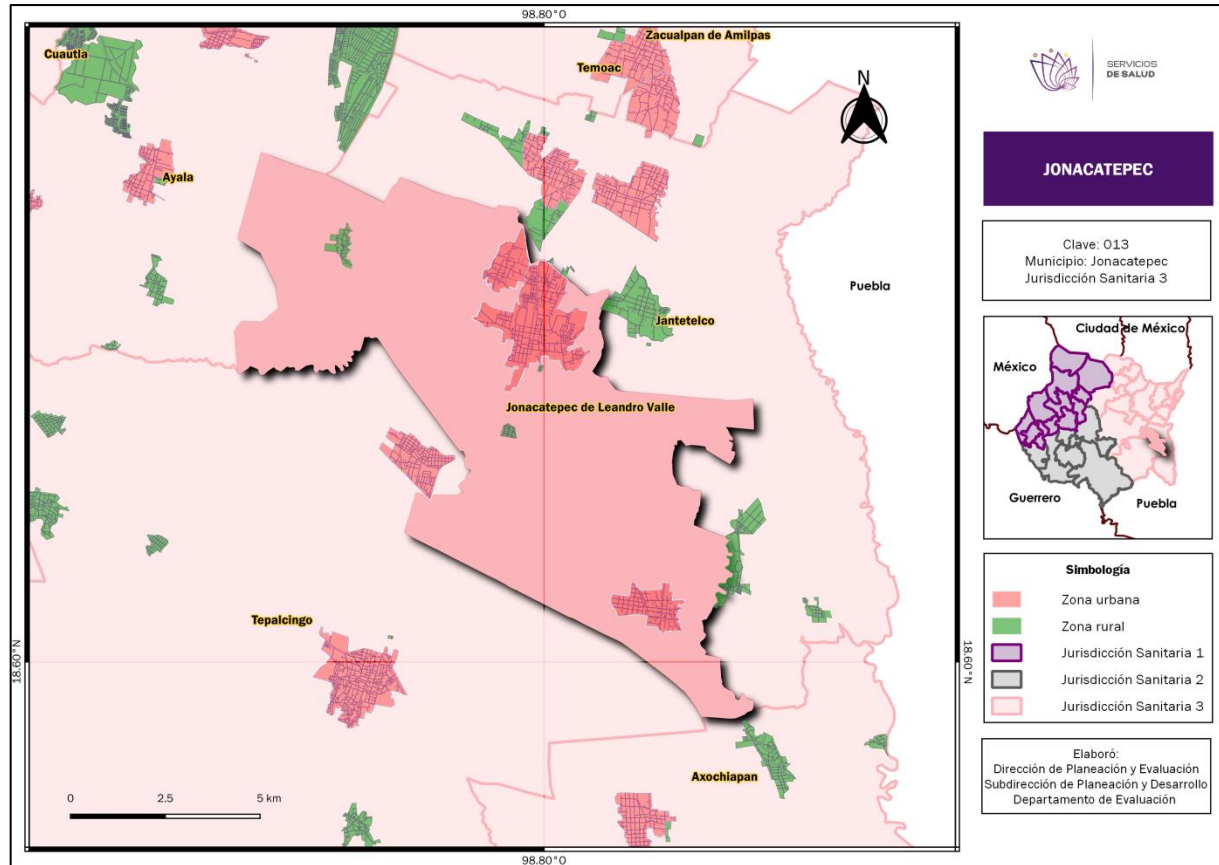

Mazatepec			
Año	2021	2020	2019
Población			
Hombres	5,210	5,160	5,100
Mujeres	5,562	5,503	5,444
Total	10,772	10,663	10,544
Nacimientos			
Hombres	54	90	59
Mujeres	65	69	73
Total	119	159	132
Defunciones			
Hombres	71	62	50
Mujeres	54	40	31
Total	125	102	81

Mazatepec		
Indicadores demográficos		
2021	2020	2019
Tasa de natalidad		
11.0	14.9	12.5
Tasa de mortalidad		
11.6	9.6	7.7
Índice de masculinidad		
93.7	93.8	93.7
Crecimiento natural de la población		
-6	57	51

Ubicación

Se ubica a 980 msnm, colinda al Norte y Noroeste con Miacatlán, al Sur con Amacuzac; al Este con Puente de Ixtla y Coatetelco; y al Oeste con Tetecala

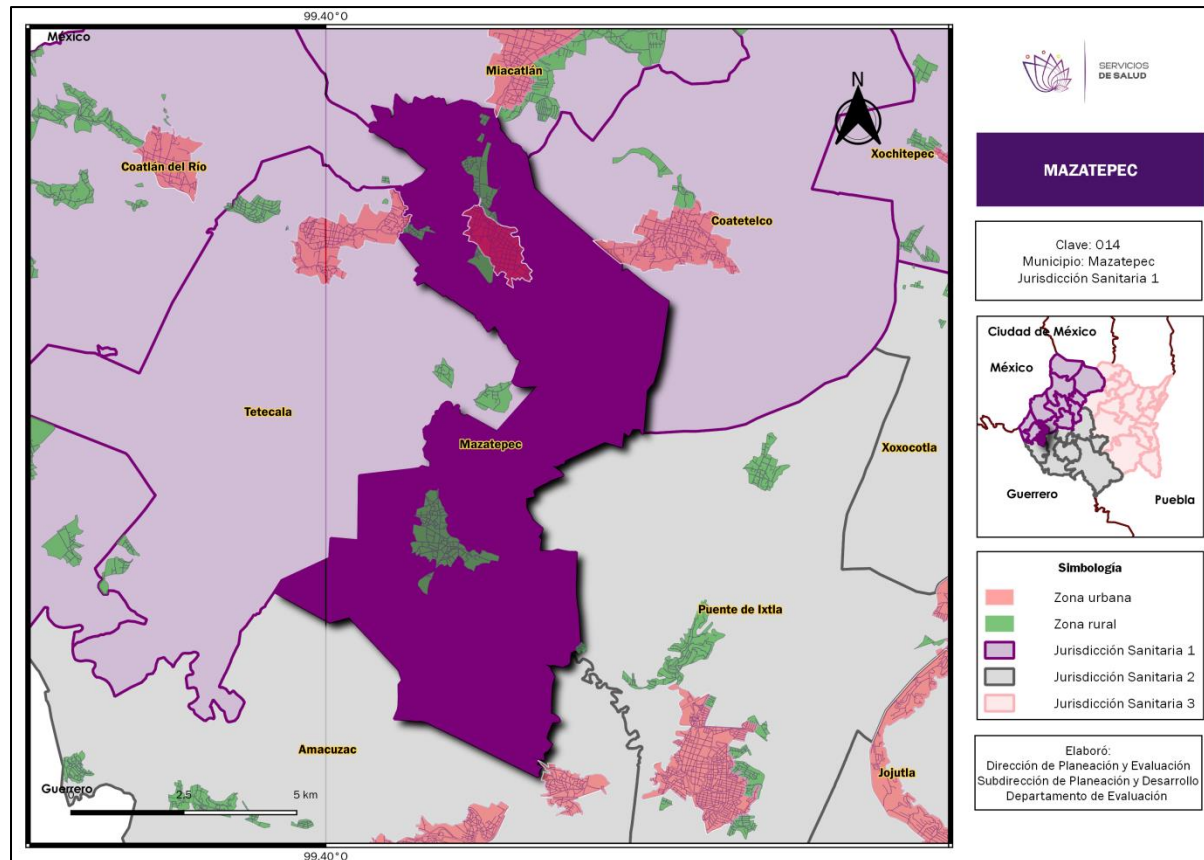

Extensión

Superficie de 57.9 km², representa el 1.2% del total de la superficie del estado de Morelos

Población Censo

Comprende 9,653 habitantes
Hombres: 4,603
Mujeres: 5,050
Densidad de población: 166.7 hab/km²



Miacatlán			
Año	2021	2020	2019
Población			
Hombres	8,258	13,965	13,820
Mujeres	8,556	14,641	14,499
Total	16,814	28,606	28,319
Nacimientos			
Hombres	125	209	201
Mujeres	108	197	180
Total	233	406	381
Defunciones			
Hombres	123	100	137
Mujeres	83	77	85
Total	206	177	222

Miacatlán		
Indicadores demográficos		
2021	2020	2019
Tasa de natalidad		
13.9	14.2	13.5
Tasa de mortalidad		
12.2	6.2	7.8
Índice de masculinidad		
96.5	95.4	95.3
Crecimiento natural de la población		
27	230	159

Ubicación
Colinda al Norte con estado de México y Cuernavaca; al Sur con Mazatepec y Coatetelco; al este con Temixco y al Oeste con Coatlán del Río y estado de México.

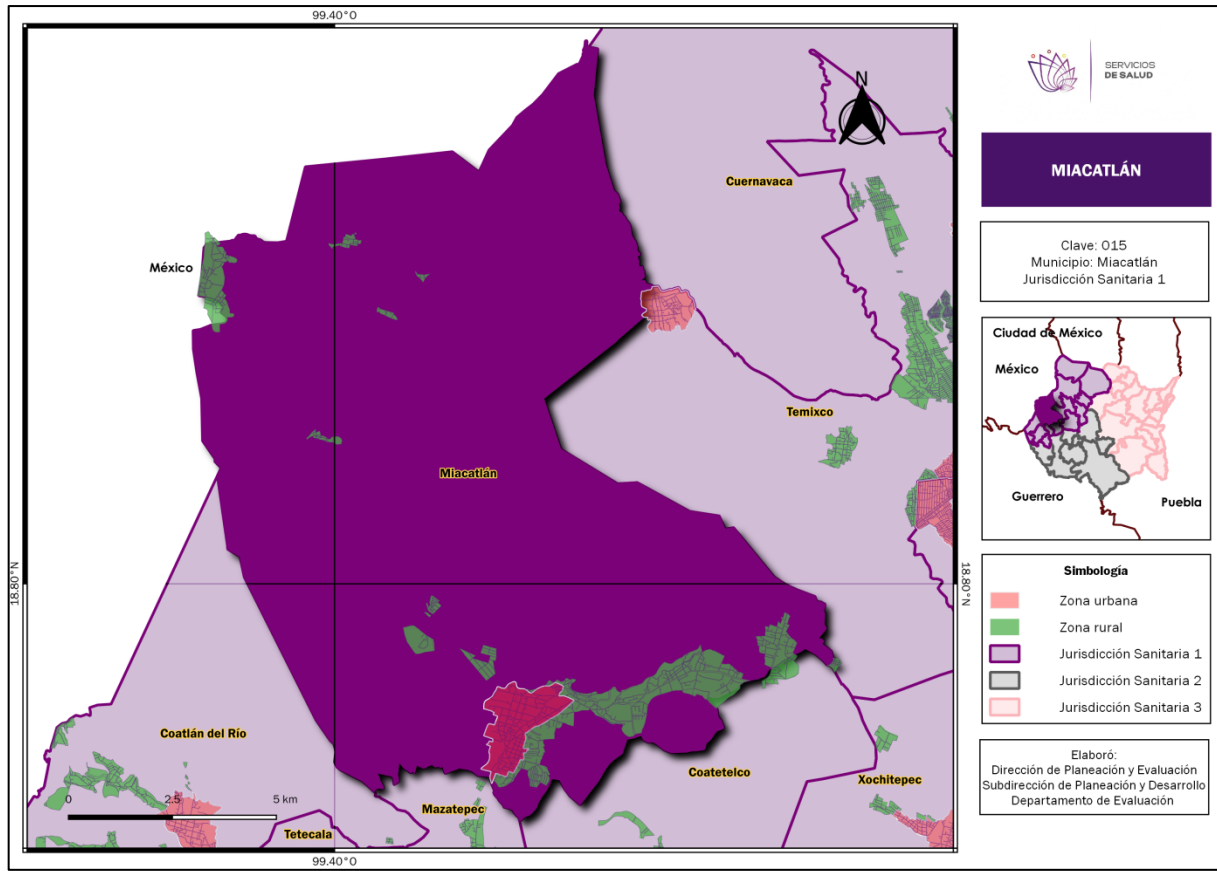

Extensión
Superficie de 162.6 km ² , representa el 3.3% del total de la superficie del estado de Morelos

Población Censo
Comprende 15,802 habitantes Hombres: 7,761 Mujeres: 8,041 Densidad de población: 97.2 hab/km ²



Ocuilco			
Año	2021	2020	2019
Población			
Hombres	9,518	9,428	9,334
Mujeres	9,721	9,632	9,543
Total	19,239	19,060	18,877
Nacimientos			
Hombres	185	175	147
Mujeres	131	170	151
Total	316	345	298
Defunciones			
Hombres	118	100	63
Mujeres	89	58	54
Total	207	158	117

Ocuilco			
Indicadores demográficos			
2021	2020	2019	
Tasa de natalidad			
16.4	18.1	15.8	
Tasa de mortalidad			
10.8	8.3	6.2	
Índice de masculinidad			
97.9	97.9	97.8	
Crecimiento natural de la población			
109	187	181	

Ubicación
Colinda al Norte con el estado de México; al Sur con Zacualpan de Amilpas; al este con Tetela del Volcán; y al Oeste y Sur con Yecapixtla

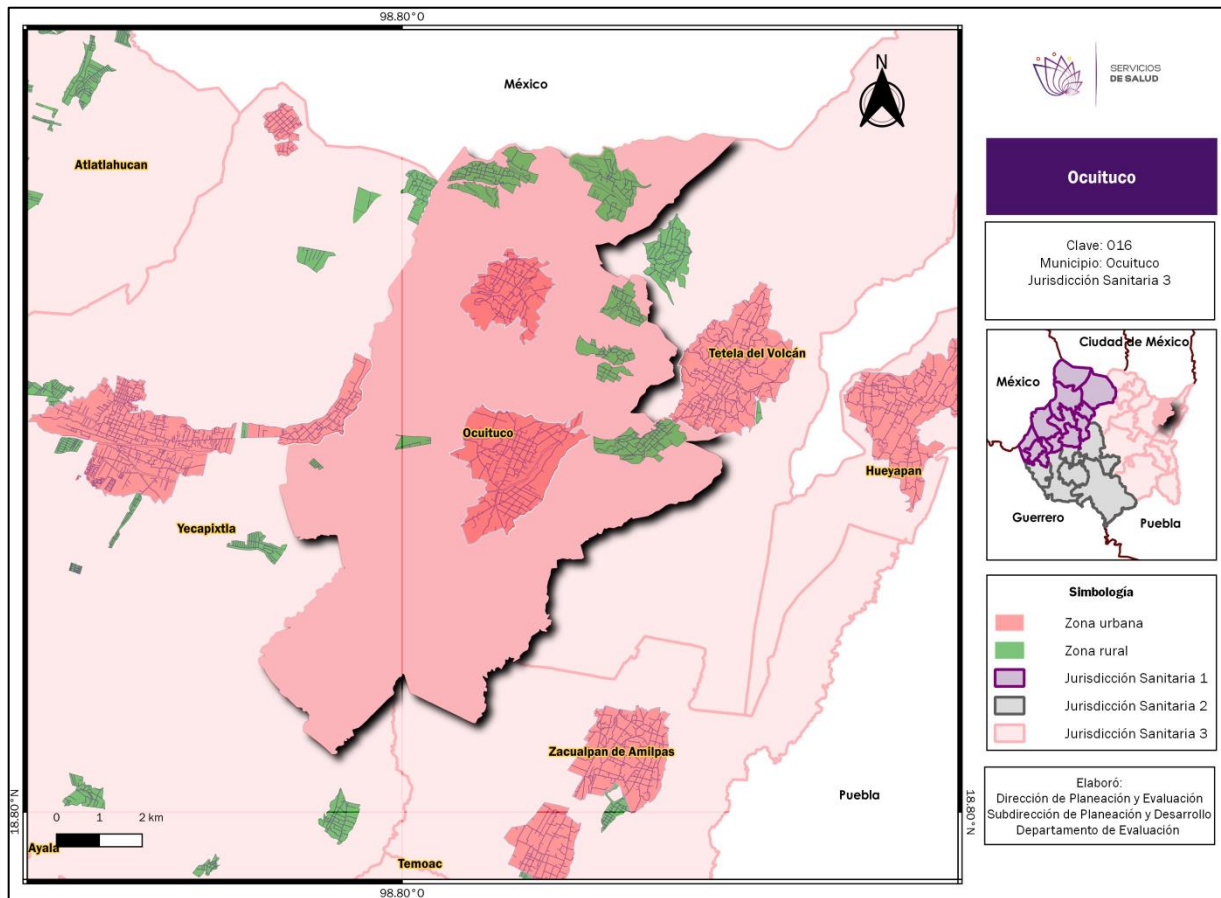

Extensión
Superficie de 86.5 km ² , representa el 1.8% del total de la superficie del estado de Morelos

Población Censo
Cuenta con 19,219 habitantes
Hombres: 9,425
Mujeres: 9,794
Densidad de población: 222.1 hab/km ²



PUENTE DE IXTLA

017

Jurisdicción Sanitaria No.2



Puente de Ixtla			
Año	2021	2020	2019
Población			
Hombres	19,960	34,599	34,243
Mujeres	21,925	35,712	35,371
Total	41,885	70,311	69,614
Nacimientos			
Hombres	317	529	504
Mujeres	277	490	523
Total	594	1,019	1,027
Defunciones			
Hombres	329	288	256
Mujeres	214	181	160
Total	543	469	416

Puente de Ixtla			
Indicadores demográficos			
2021	2020	2019	
Tasa de natalidad			
14.2	14.5	14.8	
Tasa de mortalidad			
13.0	6.7	6.0	
Índice de masculinidad			
91.0	96.9	96.8	
Crecimiento natural de la población			
38	551	611	

Ubicación
Geográficamente se encuentra al Norte 18°43'; al Sur 18°27'; al Este 99°11', al Oeste 99°22' de longitud.
Limita al Sur con Guerrero, al Norte con Coatetelco, Mazatepec y Xoxocotla; al Este con Jojutla y Tlaquiltenango; y al Oeste con Amacuzac

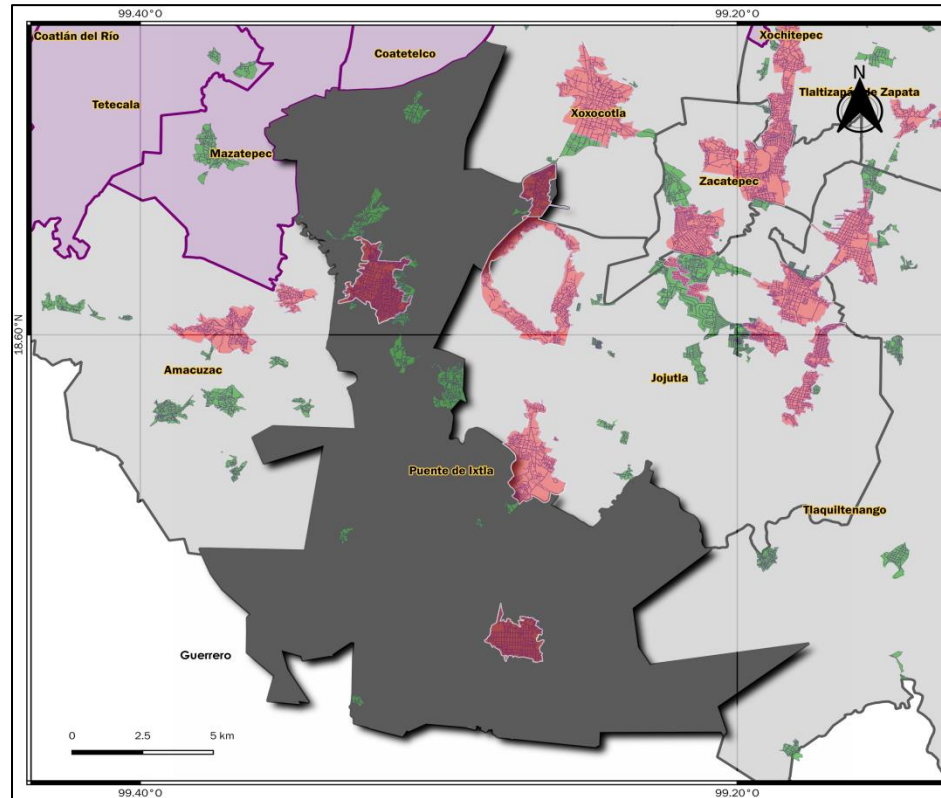

PUENTE DE IXTLA

Clave: 017
Municipio: Puente de Ixtla
Jurisdicción Sanitaria 2



Simbología

- Zona urbana
- Zona rural
- Jurisdicción Sanitaria 1
- Jurisdicción Sanitaria 2
- Jurisdicción Sanitaria 3

Elaboró:
Dirección de Planeación y Evaluación
Subdirección de Planeación y Desarrollo
Departamento de Evaluación

Extensión

Superficie de 237.2 km², representa el 4.9% del total del estado de Morelos

Población Censo

Tiene 40,018 habitantes
Hombres: 19,070
Mujeres: 20,948
Densidad de población: 168.7 hab/km²



Temixco			
Año	2021	2020	2019
Población			
Hombres	61,082	60,476	59,849
Mujeres	64,366	63,766	63,150
Total	125,448	124,242	122,999
Nacimientos			
Hombres	766	881	850
Mujeres	745	831	835
Total	1,511	1,712	1,685
Defunciones			
Hombres	814	670	468
Mujeres	506	439	329
Total	1,320	1,109	797

Temixco			
Indicadores demográficos			
2021	2020	2019	
Tasa de natalidad			
12.0	13.8	13.7	
Tasa de mortalidad			
10.5	8.9	6.5	
Índice de masculinidad			
94.9	94.8	94.8	
Crecimiento natural de la población			
191	604	888	

Ubicación
Colindancias: al Norte con Cuernavaca; al Sur con Miacatlán y Xochitepec; al Este con Emiliano Zapata y Xochitepec; al Oeste con Miacatlán; al Noroeste con estado de México. Localizado a 1,269 msnm

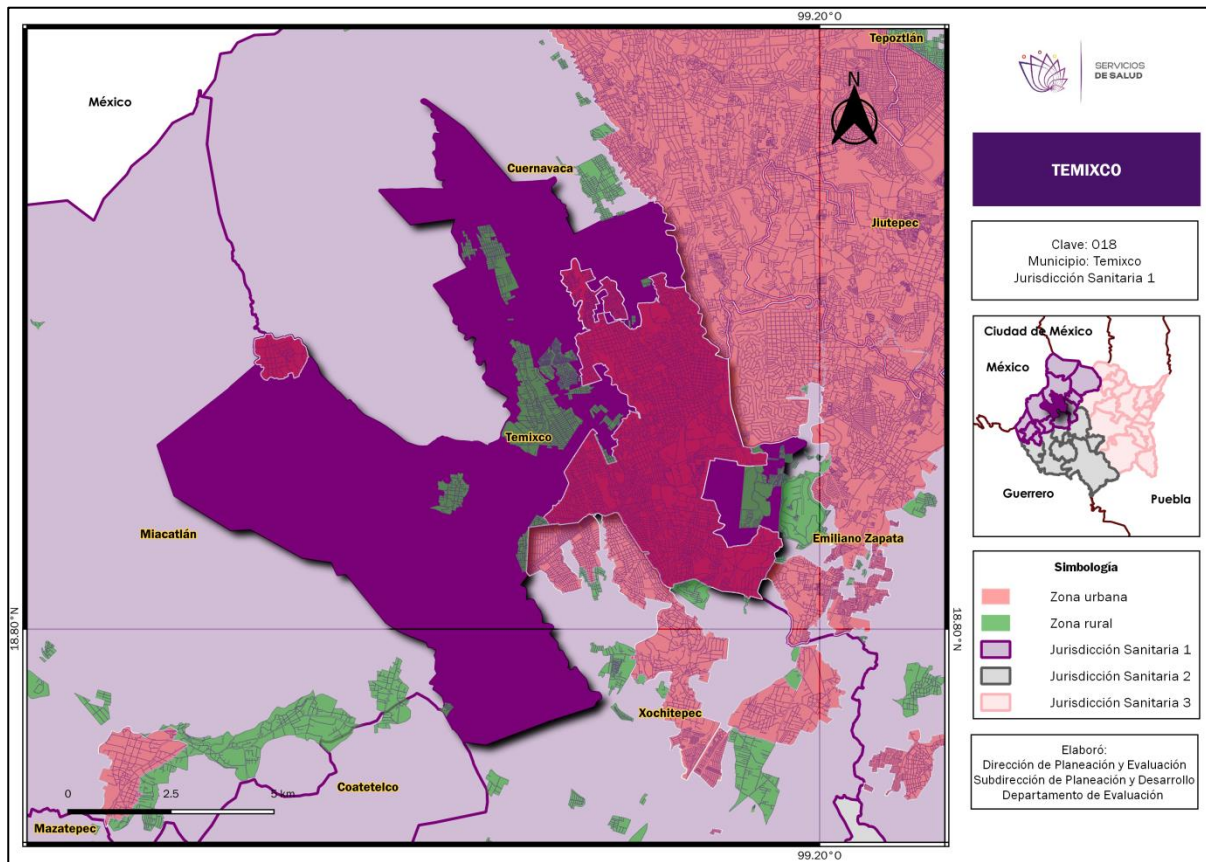

Extensión
Superficie de 102.8 km ² , representa el 2.1% del total de la superficie del estado de Morelos

Población Censo
Comprende 122,263 habitantes Hombres: 58,986 Mujeres: 63,277 Densidad de población: 1,189.8 hab/km ²



Tepalcingo			
Año	2021	2020	2019
Población			
Hombres	14,147	14,000	13,849
Mujeres	14,922	14,773	14,630
Total	29,069	28,773	28,479
Nacimientos			
Hombres	210	196	184
Mujeres	191	188	209
Total	401	384	393
Defunciones			
Hombres	194	166	100
Mujeres	148	102	94
Total	342	268	194

Tepalcingo			
Indicadores demográficos			
2021	2020	2019	
Tasa de natalidad			
13.8	13.3	13.8	
Tasa de mortalidad			
11.8	9.3	6.8	
Índice de masculinidad			
94.8	94.8	94.7	
Crecimiento natural de la población			
59	116	199	

Ubicación
Limita al Noroeste con Ayala; al Sur con Tlaquiltenango y el estado de Puebla; al Este con Axochiapan y Jonacatepec.

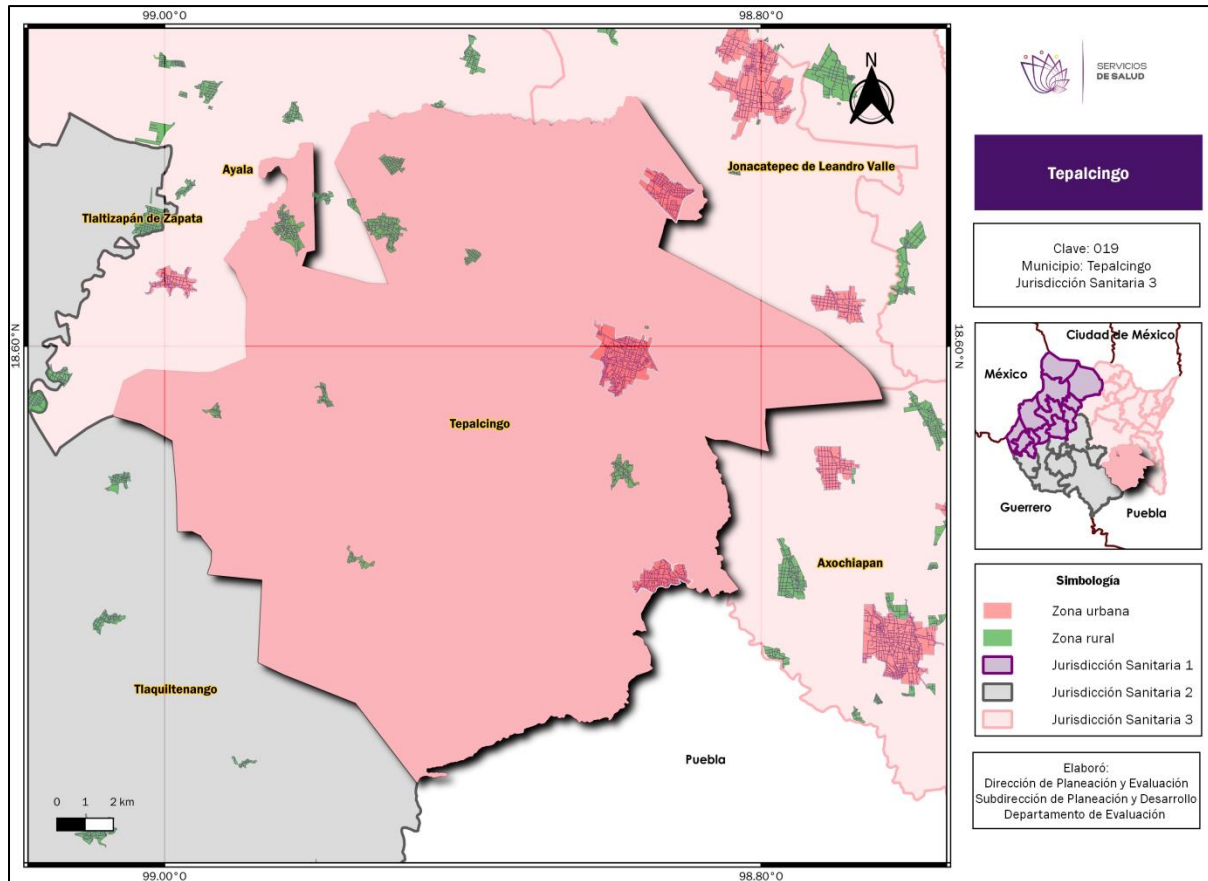

Extensión
Superficie de 368.6 km ² , representa el 7.6% del total de la superficie del estado de Morelos

Población Censo
Cuenta con 28,122 habitantes
Hombres: 13,841
Mujeres: 14,281
Densidad de población: 76.3 hab/km ²



Tepoztlán			
Año	2021	2020	2019
Población			
Hombres	24,119	23,868	23,615
Mujeres	25,380	25,140	24,892
Total	49,499	49,008	48,507
Nacimientos			
Hombres	259	250	287
Mujeres	281	260	222
Total	540	510	509
Defunciones			
Hombres	293	242	189
Mujeres	169	120	124
Total	462	362	313

Tepoztlán			
Indicadores demográficos			
2021	2020	2019	
Tasa de natalidad			
10.9	10.4	10.5	
Tasa de mortalidad			
9.3	7.4	6.5	
Índice de masculinidad			
95.0	94.9	94.9	
Crecimiento natural de la población			
78	148	196	

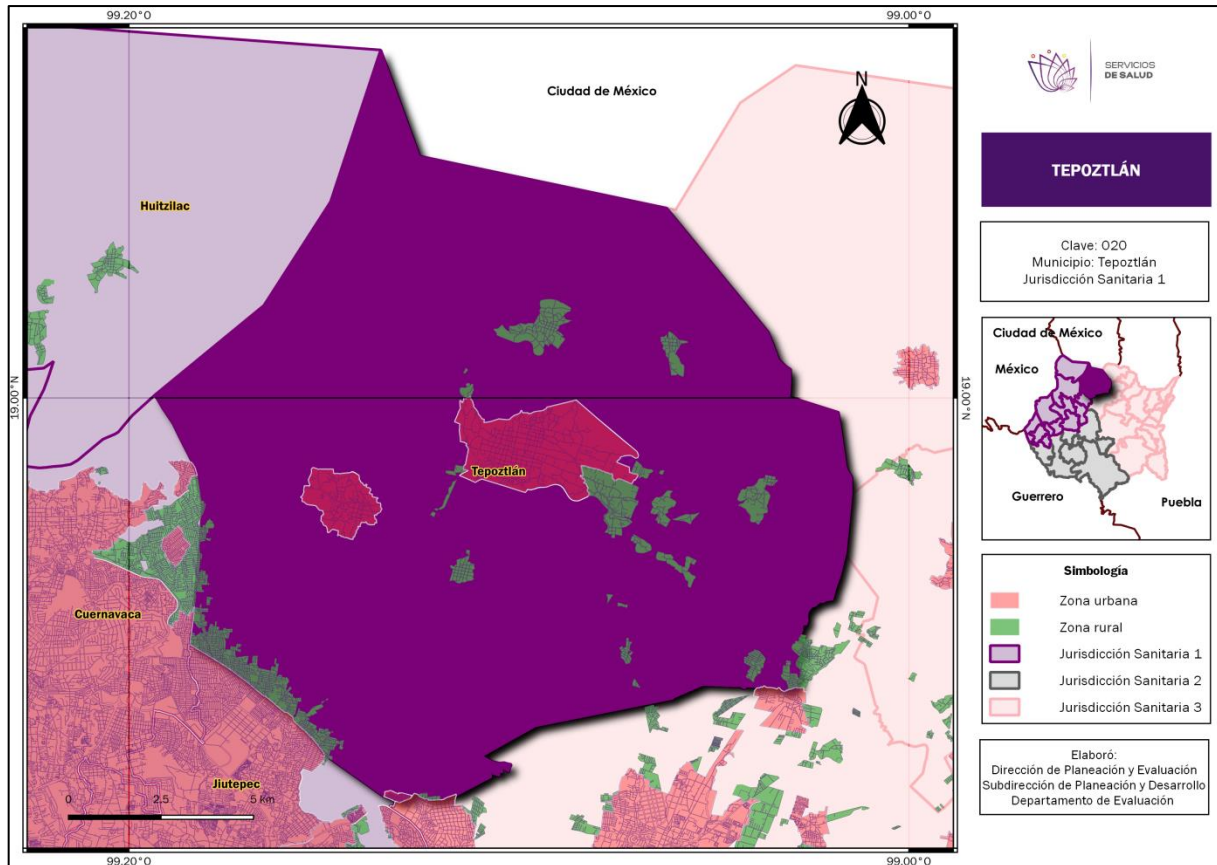

Ubicación
Se sitúa al Norte del estado de Morelos, limita con la Ciudad de México; al Sur con Yautepec y Jiutepec, al Este con Tlalnepantla y Tlayacapan, al Oeste con Cuernavaca y Huitzilac.

Extensión
Superficie de 242.4 km ² , representa el 5.0% del total del estado de Morelos

Población Censo
Comprende 54,987 habitantes
Hombres: 26,842
Mujeres: 28,145
Densidad de población: 226.9 hab/km ²



Tetecala			
Año	2021	2020	2019
Población			
Hombres	4,360	4,314	4,268
Mujeres	4,416	4,368	4,324
Total	8,776	8,682	8,592
Nacimientos			
Hombres	47	59	48
Mujeres	45	55	37
Total	92	114	85
Defunciones			
Hombres	73	42	46
Mujeres	44	38	33
Total	117	80	79

Tetecala			
Indicadores demográficos			
2021	2020	2019	
Tasa de natalidad			
10.5	13.1	9.9	
Tasa de mortalidad			
13.3	9.2	9.2	
Índice de masculinidad			
98.7	98.8	98.7	
Crecimiento natural de la población			
-25	34	6	

Ubicación
Se localiza a 994 msnm, colinda al Norte con Coatlán del Río y Mazatepec; al Sur y al Este con Amacuzac; al Oeste con Coatlán del Río.

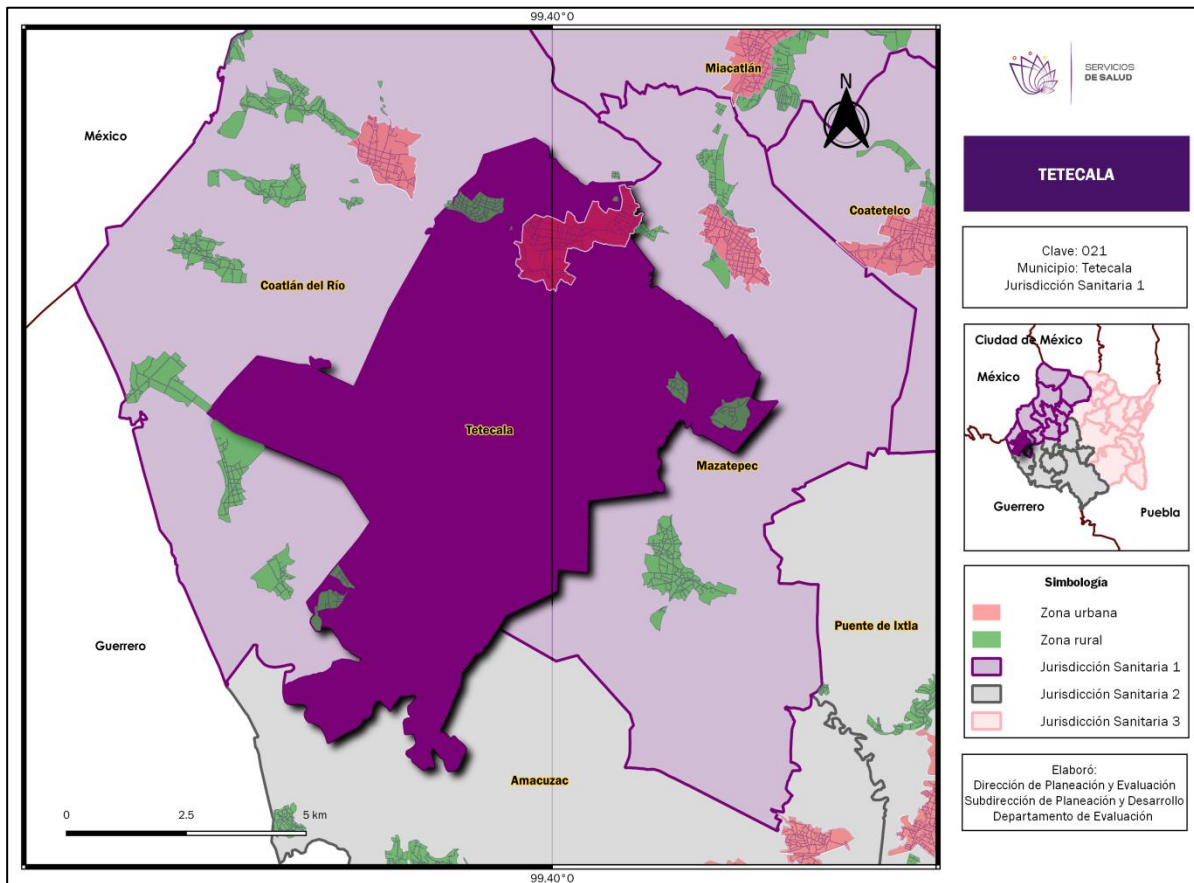

Extensión
Superficie de 67.7 km ² , representa el 1.4% del total del estado de Morelos

Población Censo
Comprende 7,617 habitantes Hombres: 3,693 Mujeres: 3,924 Densidad de población: 112.5 hab/km ²



Tetela del Volcán			
Año	2021	2020	2019
Población			
Hombres	6,859	10,635	10,533
Mujeres	7,609	11,297	11,202
Total	14,468	21,932	21,735
Nacimientos			
Hombres	159	220	176
Mujeres	122	204	209
Total	281	424	385
Defunciones			
Hombres	82	60	71
Mujeres	54	58	50
Total	136	118	121

Tetela del Volcán			
Indicadores demográficos			
2021	2020	2019	
Tasa de natalidad			
19.4	19.3	17.7	
Tasa de mortalidad			
9.4	5.4	5.6	
Índice de masculinidad			
90.1	94.1	94.0	
Crecimiento natural de la población			
90	306	264	

Ubicación
Se localiza al noreste del estado de Morelos, a una altura de 2,040 msnm.
Limita al noroeste con el estado de México; al Sur con Zacualpan de Amilpas y Ocutuco; al este con Hueyapan y al noreste con Puebla.

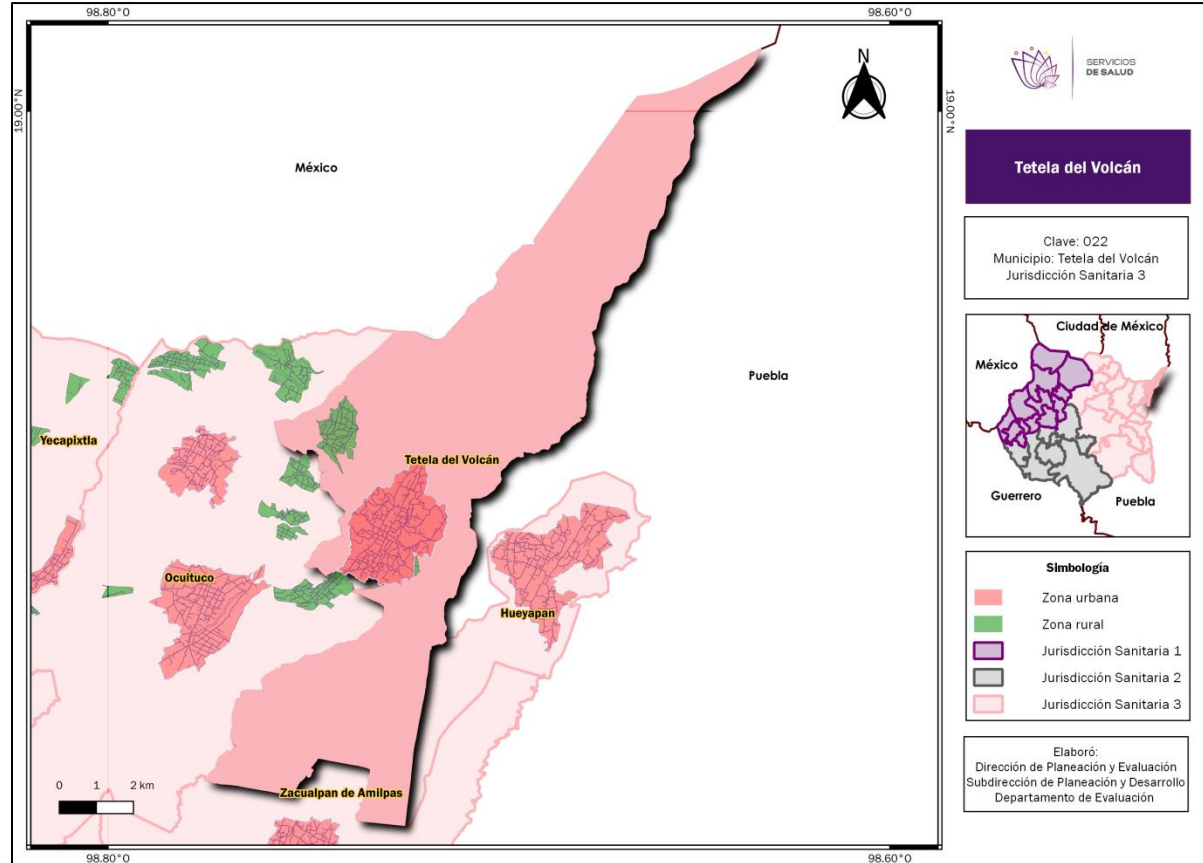

Extensión
Superficie de 79.3 km ² , representa el 1.6% del total de la superficie del estado de Morelos

Población Censo
Cuenta con 14,853 habitantes
Hombres: 7,304
Mujeres: 7,549
Densidad de población: 187.3 hab/km ²



Tlalnepantla			
Año	2021	2020	2019
Población			
Hombres	3,860	3,820	3,783
Mujeres	3,803	3,767	3,730
Total	7,663	7,587	7,513
Nacimientos			
Hombres	69	64	68
Mujeres	58	51	71
Total	127	115	139
Defunciones			
Hombres	54	43	22
Mujeres	29	27	14
Total	83	70	36

Tlalnepantla			
Indicadores demográficos			
2021	2020	2019	
Tasa de natalidad			
16.6	15.2	18.5	
Tasa de mortalidad			
10.8	9.2	4.8	
Índice de masculinidad			
101.5	101.4	101.4	
Crecimiento natural de la población			
44	45	103	

Ubicación
Se localiza a 2 060 msnm. Limita al Norte con la Ciudad de México y Estado de México; al Sur con Tlayacapan; al Este con Totolapan y al Oeste con Tepoztlán

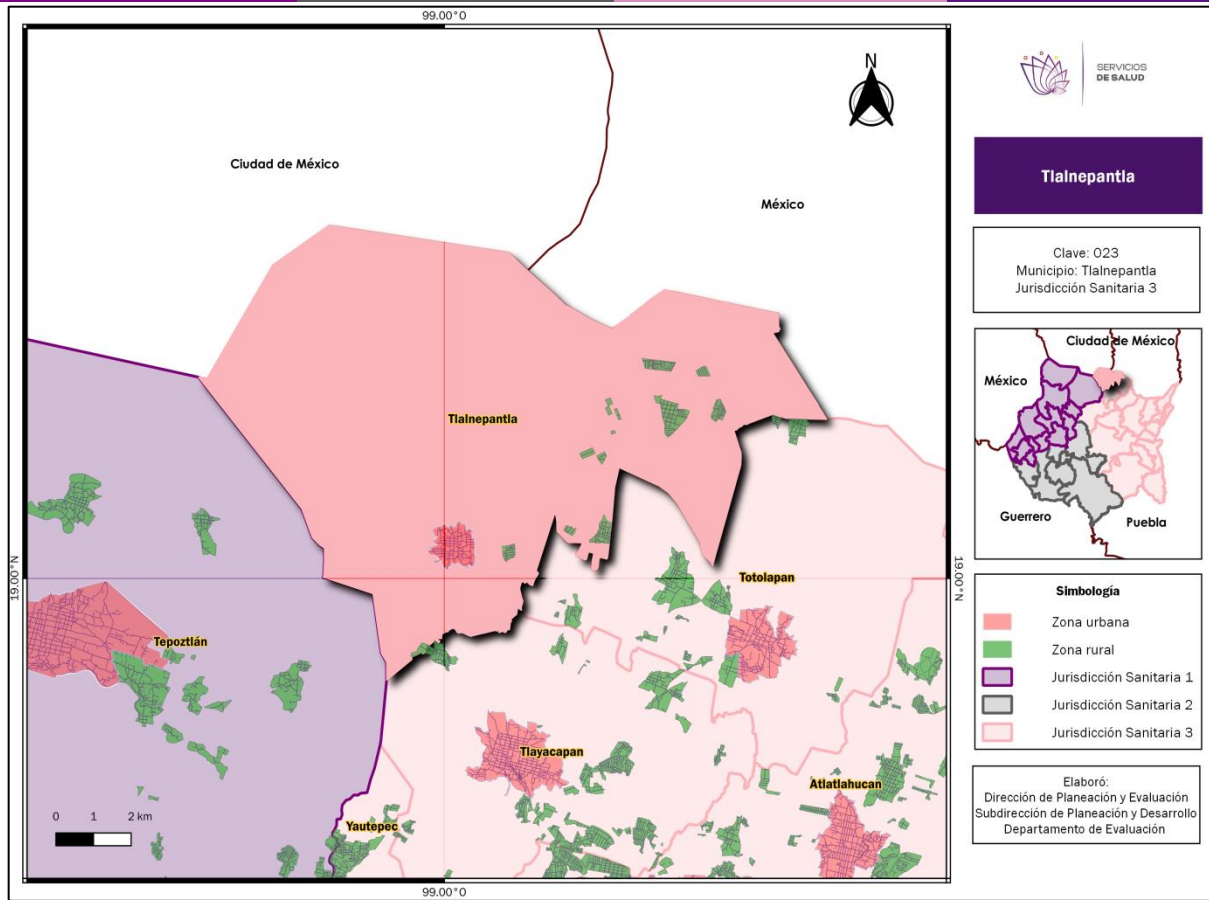

Extensión
Superficie de 107.9 km ² , representa el 2.2% del total de la superficie del estado de Morelos

Población Censo
Cuenta con 7,943 habitantes Hombres: 3,981 Mujeres: 3,962 Densidad de población: 73.6 hab/km ²



Tlaltizapán de Zapata			
Año	2021	2020	2019
Población			
Hombres	27,632	27,339	27,047
Mujeres	28,545	28,267	27,983
Total	56,177	55,606	55,030
Nacimientos			
Hombres	374	347	326
Mujeres	311	328	337
Total	685	675	663
Defunciones			
Hombres	343	274	207
Mujeres	267	193	163
Total	610	467	370

Tlaltizapán de Zapata			
Indicadores demográficos			
2021	2020	2019	
Tasa de natalidad			
12.2	12.1	12.0	
Tasa de mortalidad			
10.9	8.4	6.7	
Índice de masculinidad			
96.8	96.7	96.7	
Crecimiento natural de la población			
75	208	293	

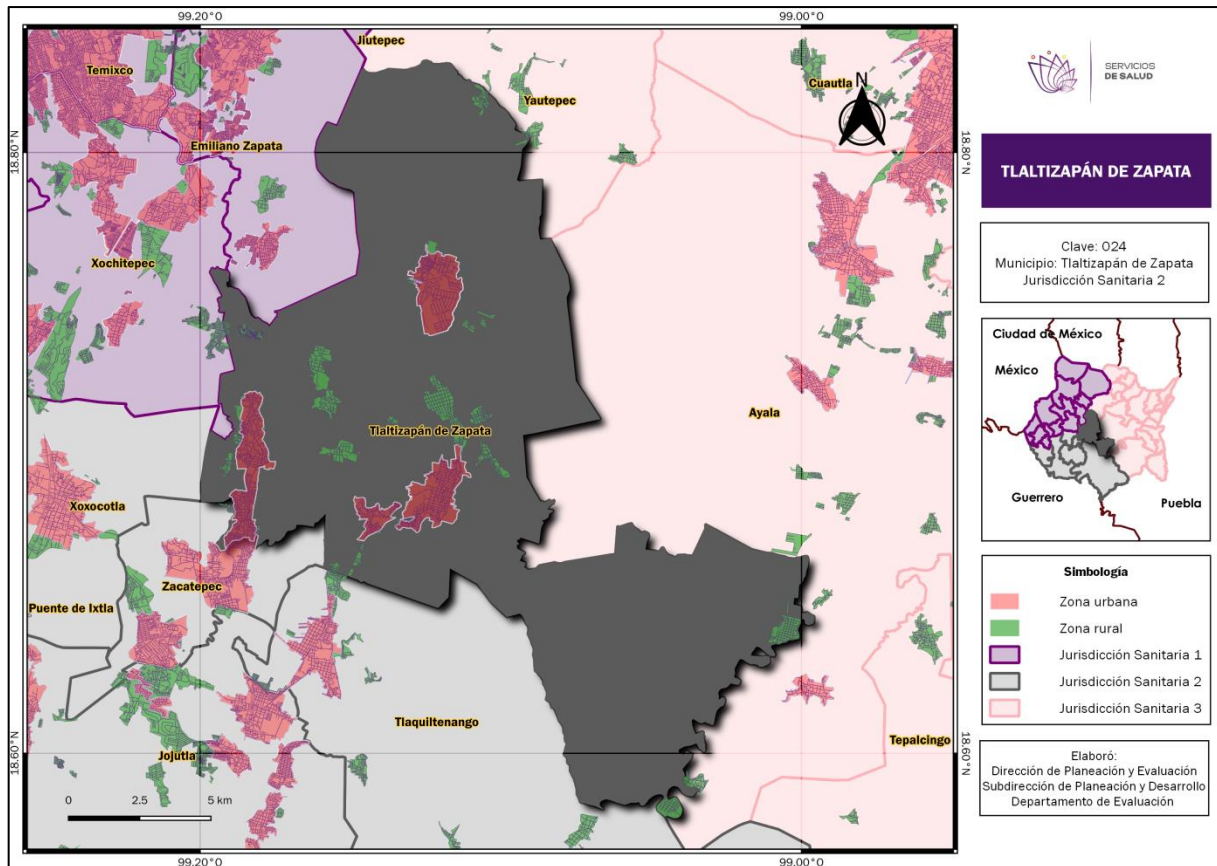

Ubicación
Localizado a 945 msnm. Colinda al Norte con Yauhtepec; al Sur con Tlaquiltenango; al Este con Ayala; al Oeste con Xoxocotla y Xochitepec; al noroeste con Emiliano Zapata; y al suroeste con Zacatepec.

Extensión
Superficie de 238.5 km ² , representa el 4.9% del total de Morelos

Población Censo
Comprende 52,399 habitantes Hombres: 25,525 Mujeres: 26,874 Densidad de población: 219.7 hab/km ²



Tlaquiltenango			
Año	2021	2020	2019
Población			
Hombres	17,806	17,612	17,417
Mujeres	17,970	17,790	17,604
Total	35,776	35,402	35,021
Nacimientos			
Hombres	202	202	190
Mujeres	187	179	195
Total	389	381	385
Defunciones			
Hombres	257	206	121
Mujeres	153	130	76
Total	410	336	197

Tlaquiltenango		
Indicadores demográficos		
2021	2020	2019
Tasa de natalidad		
10.9	10.8	11.0
Tasa de mortalidad		
11.5	9.5	5.6
Índice de masculinidad		
99.1	99.0	98.9
Crecimiento natural de la población		
-21	45	188

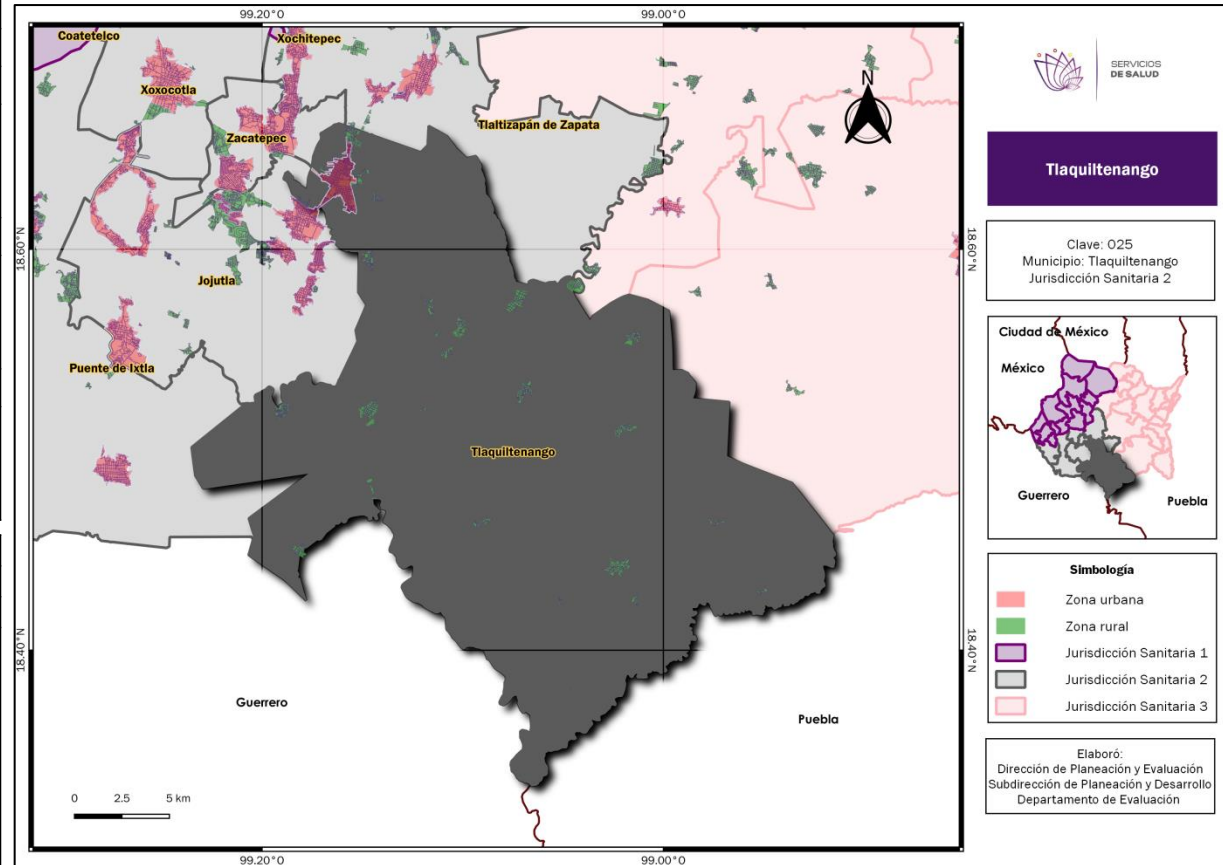

Ubicación
Se encuentra a 911 msnm. Limita al Norte con Tlaltizapán; al Sur con Guerrero y Puebla; al Noroeste con Zacatepec, Jojutla; al Oeste con Puente de Ixtla; y al Este con Tepalcingo.

Extensión
Superficie de 543.9 km ² , representa el 11.1% del total de Morelos

Población Censo
Comprende 33,789 habitantes Hombres: 16,460 Mujeres: 17,329 Densidad de población: 62.1 hab/km ²



Tlayacapan			
Año	2021	2020	2019
Población			
Hombres	9,550	9,447	9,344
Mujeres	9,949	9,852	9,755
Total	19,499	19,299	19,099
Nacimientos			
Hombres	136	153	153
Mujeres	149	162	142
Total	285	315	295
Defunciones			
Hombres	144	123	62
Mujeres	88	70	66
Total	232	193	128

Tlayacapan			
Indicadores demográficos			
2021	2020	2019	
Tasa de natalidad			
14.6	16.4	15.4	
Tasa de mortalidad			
11.9	10.0	6.7	
Índice de masculinidad			
96.0	95.9	95.8	
Crecimiento natural de la población			
53	123	167	

Ubicación
Se encuentra al Noreste del estado de Morelos, colinda al Norte con Tlalnepantla y Totolapan; al Sur con Yauatepec; al Este con Atlatlahucan y al Oeste con Tepoztlán.

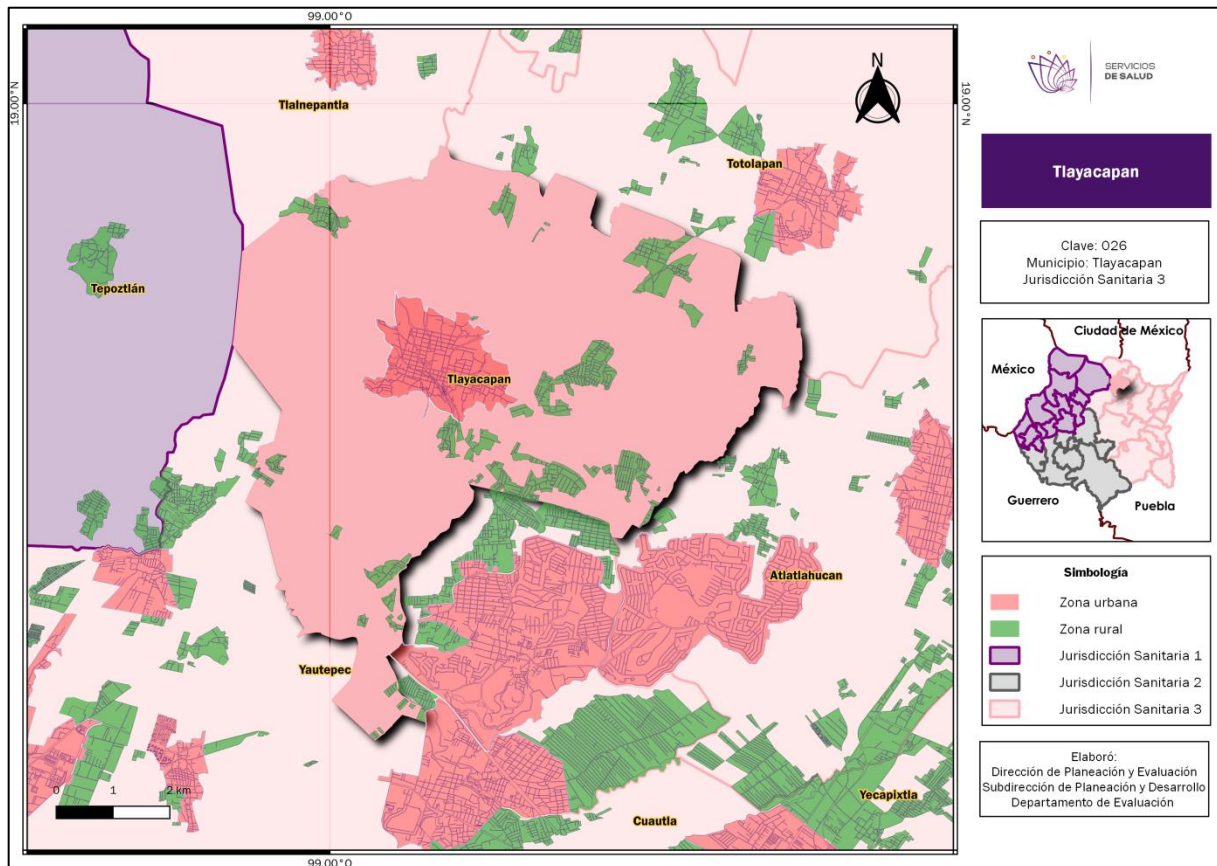

Extensión
Superficie de 57.2 km ² , representa el 1.2% del total de la superficie de Morelos

Población Censo
Cuenta con 19,408 habitantes
Hombres: 9,629
Mujeres: 9,779
Densidad de población: 339.3 hab/km ²



Totolapan			
Año	2021	2020	2019
Población			
Hombres	5,947	5,890	5,831
Mujeres	6,314	6,263	6,207
Total	12,261	12,153	12,038
Nacimientos			
Hombres	109	96	90
Mujeres	88	84	103
Total	197	180	193
Defunciones			
Hombres	82	62	41
Mujeres	58	37	25
Total	140	99	66

Totolapan			
Indicadores demográficos			
2021	2020	2019	
Tasa de natalidad			
16.1	14.8	16.0	
Tasa de mortalidad			
11.4	8.1	5.5	
Índice de masculinidad			
94.2	94.0	93.9	
Crecimiento natural de la población			
57	81	127	

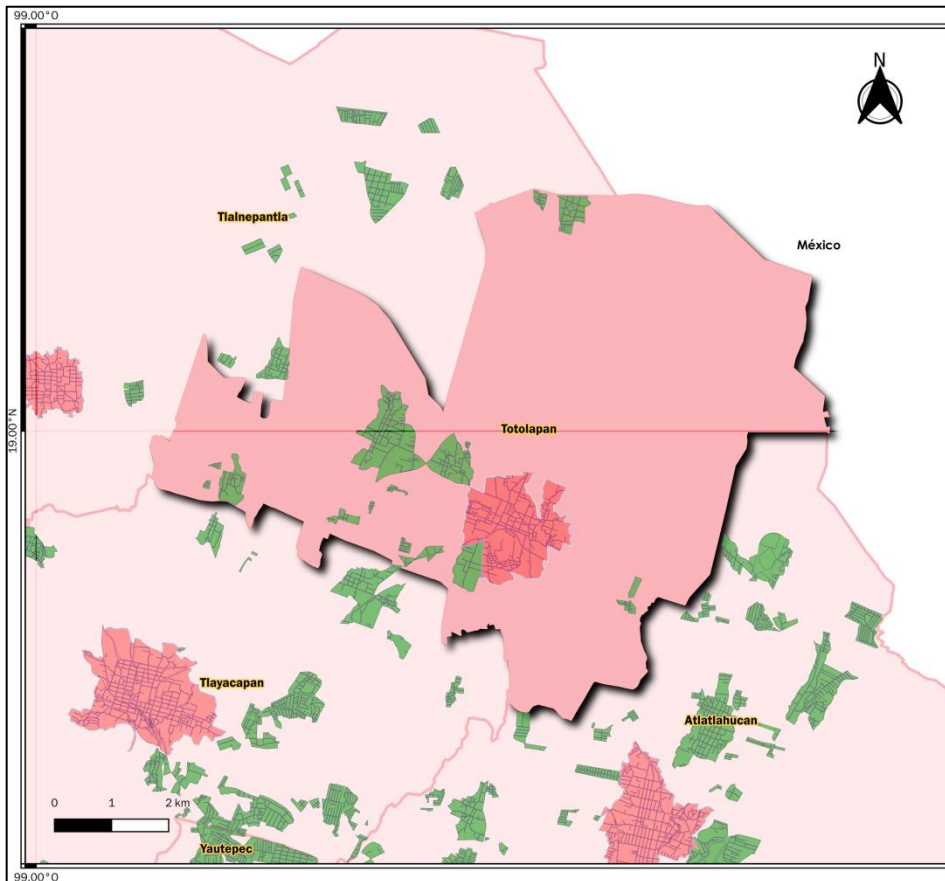

Totolapan

Clave: 027
Municipio: Totolapan
Jurisdicción Sanitaria 3



Simbología

- Zona urbana
- Zona rural
- Jurisdicción Sanitaria 1
- Jurisdicción Sanitaria 2
- Jurisdicción Sanitaria 3

Elaboró:
Dirección de Planeación y Evaluación
Subdirección de Planeación y Desarrollo
Departamento de Evaluación

Ubicación

Se sitúa a 1,897 msnm, colinda al Norte con estado de México y Tlalnepantla; al Suroeste con Tlayacapan; al Sureste con Atlatlahucan; al Este y Sureste con Atlatlahucan.

Extensión

Superficie de 60.0 km², representa el 1.2% del total de la superficie de Morelos

Población Censo

Cuenta con 12,750 habitantes
Hombres: 6,202
Mujeres: 6,548
Densidad de población: 212.6 hab/km²



Xochitepec			
Año	2021	2020	2019
Población			
Hombres	38,528	38,134	37,730
Mujeres	37,771	37,434	37,085
Total	76,299	75,568	74,815
Nacimientos			
Hombres	533	529	504
Mujeres	495	486	485
Total	1,028	1,015	989
Defunciones			
Hombres	462	376	282
Mujeres	307	234	196
Total	769	610	478

Xochitepec			
Indicadores demográficos			
2021	2020	2019	
Tasa de natalidad			
13.5	13.5	13.2	
Tasa de mortalidad			
10.1	8.1	6.4	
Índice de masculinidad			
102.0	101.9	101.7	
Crecimiento natural de la población			
259	408	511	

Ubicación
Se localiza a 1,112 msnm. Limita al Norte con Emiliano Zapata y Temixco; al Sur con Xoxocotla; al Este colinda con Tlaltizapán y Emiliano Zapata; y al Oeste con Coatetelco.

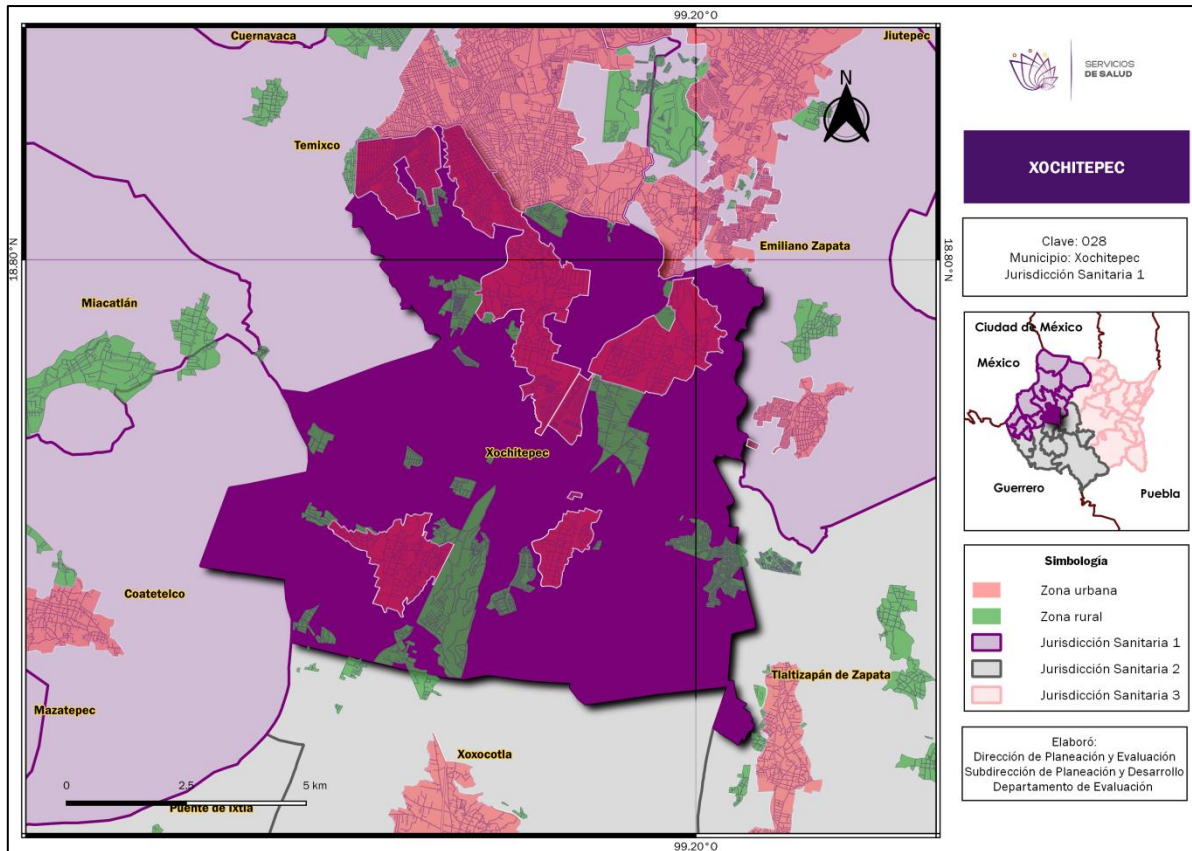

Extensión
Superficie de 93.2 km ² , representa cerca del 1.9% del total del estado de Morelos

Población Censo
Comprende a 73,539 habitantes Hombres: 36,910 Mujeres: 36,629 Densidad de población: 788.8 hab/km ²



Yautepec			
Año	2021	2020	2019
Población			
Hombres	56,639	56,063	55,468
Mujeres	59,360	58,781	58,190
Total	115,999	114,844	113,658
Nacimientos			
Hombres	745	759	811
Mujeres	687	674	745
Total	1,432	1,433	1,556
Defunciones			
Hombres	779	602	396
Mujeres	442	352	290
Total	1,221	954	686

Yautepec		
Indicadores demográficos		
2021	2020	2019
Tasa de natalidad		
12.3	12.5	13.7
Tasa de mortalidad		
10.5	8.3	6.0
Índice de masculinidad		
95.4	95.4	95.3
Crecimiento natural de la población		
211	481	870

Ubicación

Se encuentra a una altura de 1,210 msnm.
Se localiza al Norte del estado de Morelos, colinda con Cuautla y Atlatlahucan al Este; al Sur con Ayala y Tlaltizapán; al Oeste con Jiutepec y Tepoztlán; y al Norte con Tlayacapan y Tepoztlán

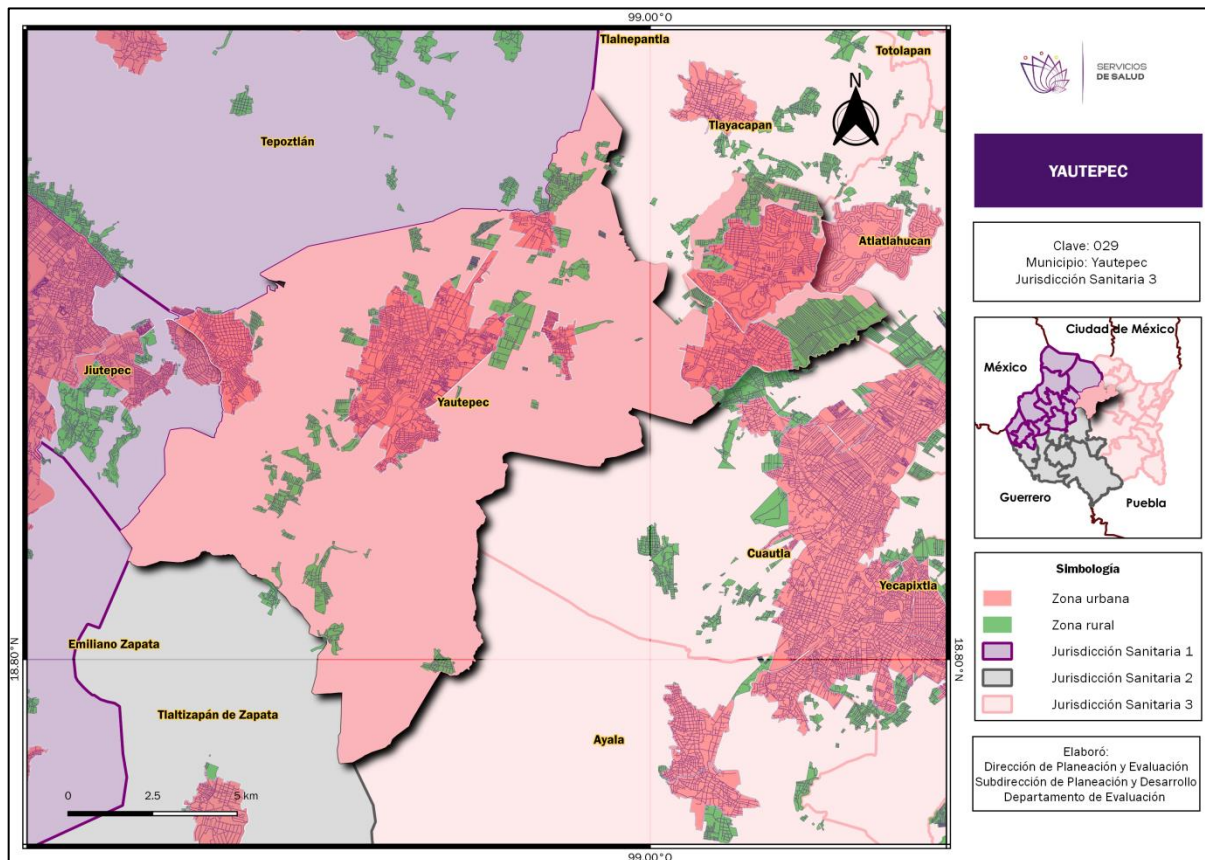

Extensión

Superficie de 179.6 km², representa el 3.7% del total de la superficie de Morelos

Población Censo

Comprende 105,780 habitantes
Hombres: 51,099
Mujeres: 54,681
Densidad de población: 589.0 hab/km²



Yecapixtla			
Año	2021	2020	2019
Población			
Hombres	27,487	27,220	26,949
Mujeres	28,385	28,144	27,888
Total	55,872	55,364	54,837
Nacimientos			
Hombres	463	444	438
Mujeres	436	459	437
Total	899	903	875
Defunciones			
Hombres	338	247	172
Mujeres	189	165	118
Total	527	412	290

Yecapixtla			
Indicadores demográficos			
2021	2020	2019	
Tasa de natalidad			
16.1	16.4	16.0	
Tasa de mortalidad			
9.4	7.4	5.3	
Índice de masculinidad			
96.8	96.7	96.6	
Crecimiento natural de la población			
372	494	585	

Ubicación
Se localiza a una altura de 1,580 msnm. Colinda al Noreste con el estado de México y Ocuilutco; al Sur con Ayala y Temoac; al Noroeste con Atlatlahucan; y al Este con Cuautla.

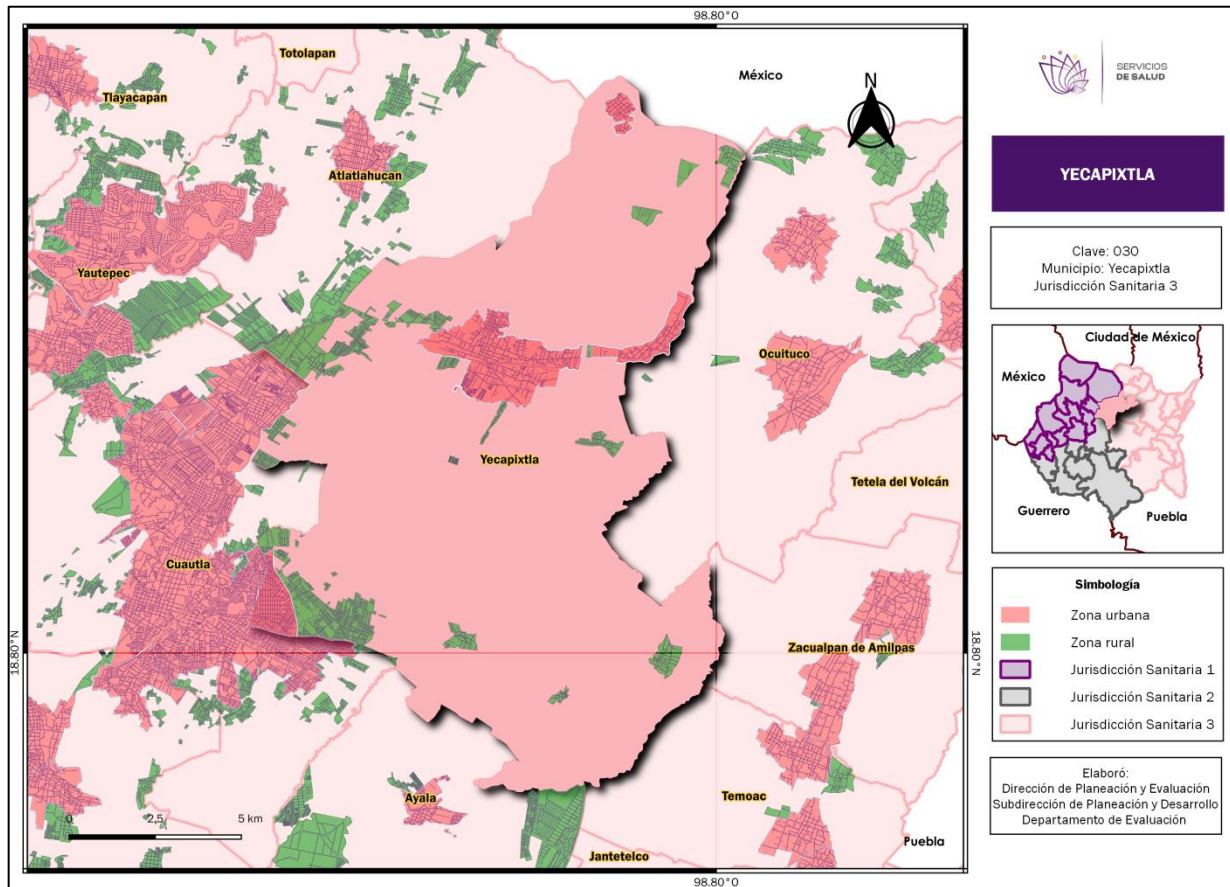

Extensión
Superficie de 173.2 km ² , representa el 3.6% del total de la superficie de Morelos

Población Censo
Comprende 56,083 habitantes Hombres: 27,650 Mujeres: 28,433 Densidad de población: 323.8 hab/km ²



Zacatepec			
Año	2021	2020	2019
Población			
Hombres	19,156	18,943	18,724
Mujeres	20,221	19,996	19,767
Total	39,377	38,939	38,491
Nacimientos			
Hombres	208	221	238
Mujeres	174	201	229
Total	382	422	467
Defunciones			
Hombres	287	239	180
Mujeres	196	206	120
Total	483	445	300

Zacatepec			
Indicadores demográficos			
2021	2020	2019	
Tasa de natalidad			
9.7	10.8	12.1	
Tasa de mortalidad			
12.3	11.4	7.8	
Índice de masculinidad			
94.7	94.7	94.7	
Crecimiento natural de la población			
-101	-23	167	

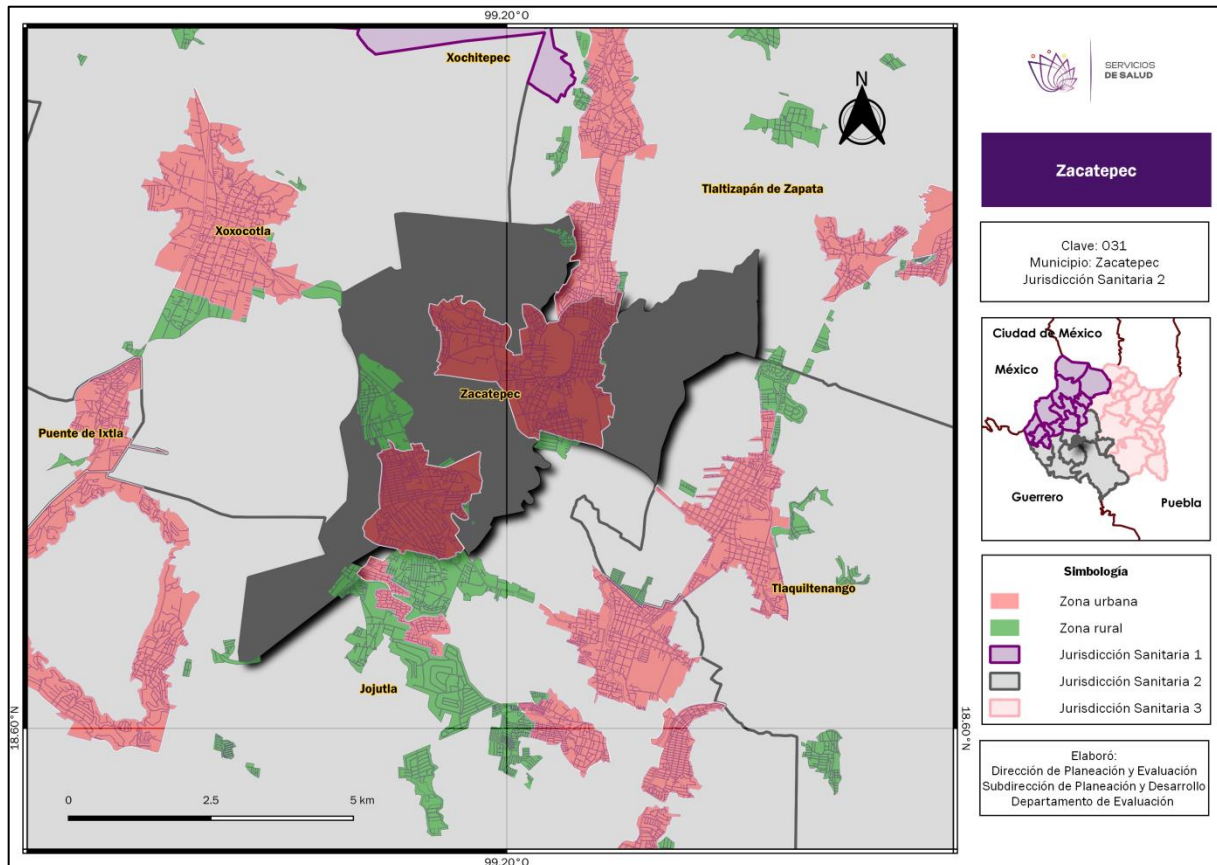

Ubicación
Limita al Norte con Xoxocotla y Tlaltizapán; al Este y Sur con Jojutla y Tlaquiltenango; al Oeste con Xoxocotla.

Extensión
Superficie de 30.7 km ² , representa el 0.6% del total de Morelos

Población Censo
Comprende 36,094 habitantes
Hombres: 17,232
Mujeres: 18,862
Densidad de población: 1,173.8 hab/km ²



Zacualpan de Amilpas			
Año	2021	2020	2019
Población			
Hombres	5,290	5,233	5,175
Mujeres	5,383	5,330	5,276
Total	10,673	10,563	10,451
Nacimientos			
Hombres	64	74	64
Mujeres	67	61	50
Total	131	135	114
Defunciones			
Hombres	52	33	39
Mujeres	40	31	22
Total	92	64	61

Zacualpan de Amilpas			
Indicadores demográficos			
2021	2020	2019	
Tasa de natalidad			
12.3	12.8	10.9	
Tasa de mortalidad			
8.6	6.1	5.8	
Índice de masculinidad			
98.3	98.2	98.1	
Crecimiento natural de la población			
39	71	53	

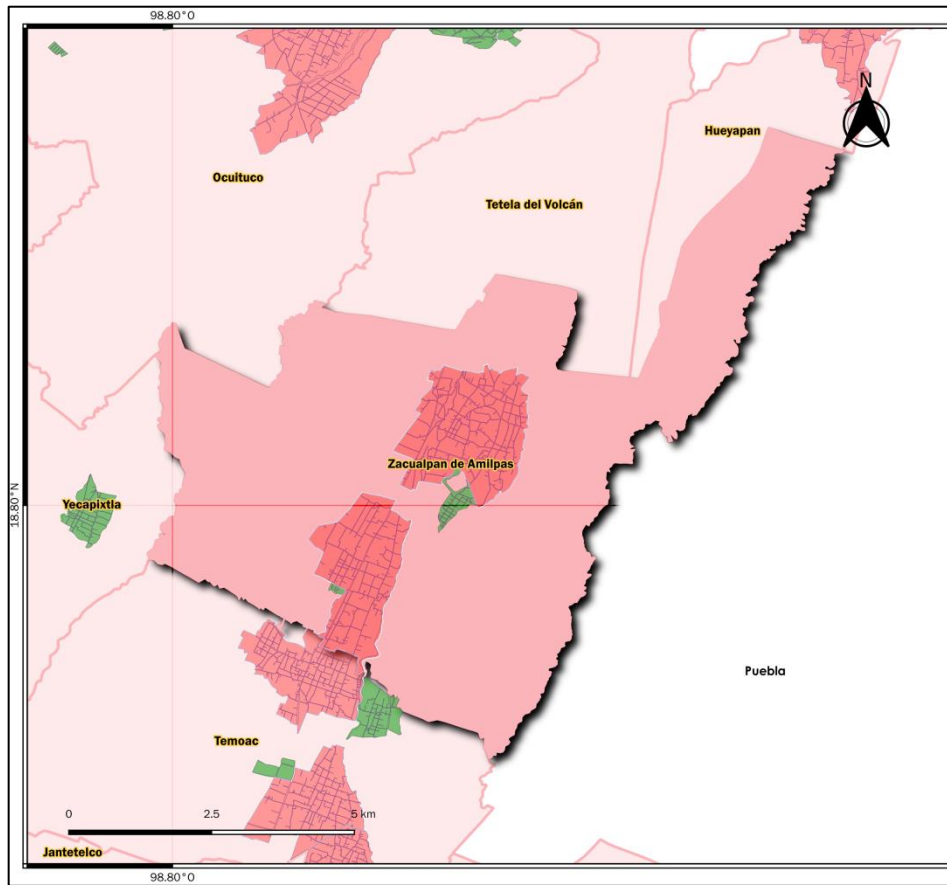

ZACUALPAN DE AMILPAS

Clave: 032
Municipio: Zacualpan de Amilpas
Jurisdicción Sanitaria 3



Simbología

- Zona urbana
- Zona rural
- Jurisdicción Sanitaria 1
- Jurisdicción Sanitaria 2
- Jurisdicción Sanitaria 3

Elaboró:
Dirección de Planeación y Evaluación
Subdirección de Planeación y Desarrollo
Departamento de Evaluación

Ubicación

Se localiza al Noreste del estado de Morelos y colinda al Norte con Ocuilco, Tetela del Volcán y Hueyapan; al Este con el estado de Puebla; al Sur con Temoac; y al Oeste con Yecapixtla.

Extensión

Superficie de 53.8 km², representa el 1.1% del total de la superficie de Morelos

Población Censo

Comprende 9,965 habitantes
Hombres: 4,857
Mujeres: 5,108
Densidad de población: 185.4 hab/km²



Temoac			
Año	2021	2020	2019
Población			
Hombres	8,545	8,467	8,384
Mujeres	9,533	9,457	9,380
Total	18,078	17,924	17,764
Nacimientos			
Hombres	112	125	105
Mujeres	119	109	123
Total	231	234	228
Defunciones			
Hombres	98	83	68
Mujeres	78	59	43
Total	176	142	111

Temoac			
Indicadores demográficos			
2021	2020	2019	
Tasa de natalidad			
12.8	13.1	12.8	
Tasa de mortalidad			
9.7	7.9	6.2	
Índice de masculinidad			
89.6	89.5	89.4	
Crecimiento natural de la población			
55	92	117	

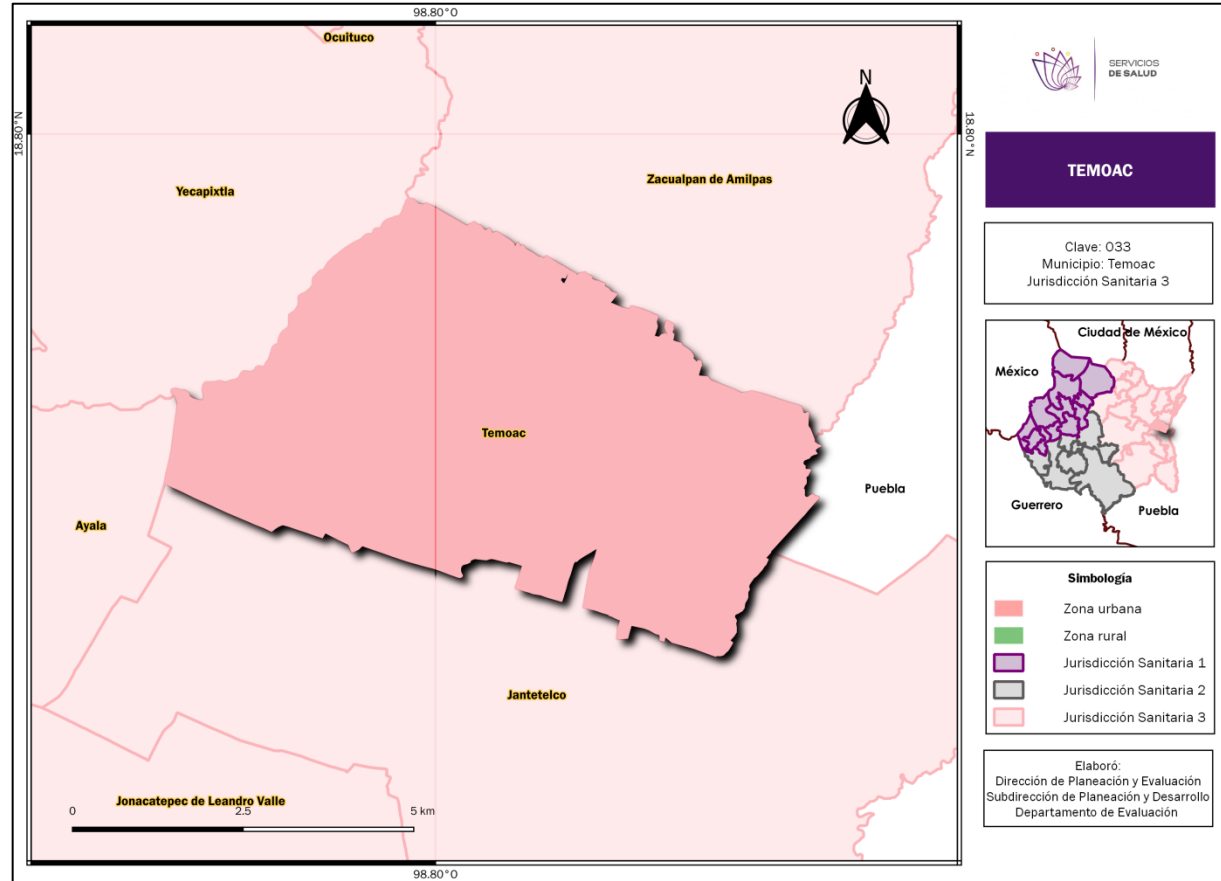

Ubicación

Se localiza al noreste del estado de Morelos, colinda al Norte con Yecapixtla y Zacualpan de Amilpas; al Sur con Jantetelco; al Oeste con Ayala; y al Este con estado de Puebla

Extensión

Superficie de 37.1 km², representa el 0.8% del total de la superficie de Morelos

Población Censo

Comprende 16,574 habitantes
Hombres: 7,910
Mujeres: 8,664
Densidad de población: 446.9 hab/km²



Coatepec			
Año	2021	2020	2019
Población			
Hombres	5,820	5,562	
Mujeres	6,253	5,836	
Total	12,073	11,398	
Nacimientos			
Hombres	87	101	
Mujeres	91	191	
Total	178	292	
Defunciones			
Hombres	84	172	
Mujeres	62	50	
Total	146	222	

Coatepec			
Indicadores demográficos			
2021	2020	2019	
Tasa de natalidad			
14.7	25.6		
Tasa de mortalidad			
12.0	19.5		
Índice de masculinidad			
93.1	95.3		
Crecimiento natural de la población			
32	70		

Ubicación
Colinda al Sur con Puente de Ixtla y Mazatepec; al Norte con Temixco, al Noreste con Xochitepec; al Noroeste con Miacatlán; y al Este con Xochitepec.

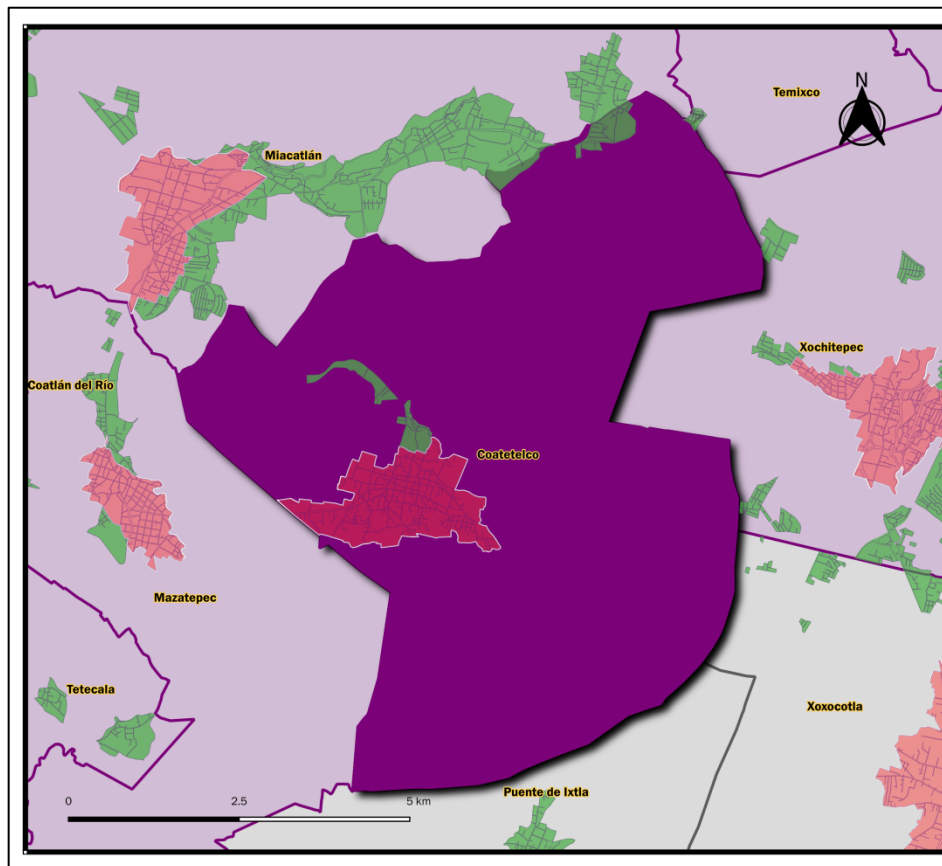

COATEPEC

Clave: 034
Municipio: Coatepec
Jurisdicción Sanitaria 1

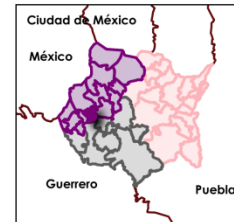

Simbología

- Zona urbana
- Zona rural
- Jurisdicción Sanitaria 1
- Jurisdicción Sanitaria 2
- Jurisdicción Sanitaria 3

Elaboró:
Dirección de Planeación y Evaluación
Subdirección de Planeación y Desarrollo
Departamento de Evaluación

Extensión
Superficie de 51.6 km ² , representa cerca del 1.1% del total del estado de Morelos

Población Censo
Comprende a 11,347 habitantes Hombres: 5,470 Mujeres: 5,877 Densidad de población: 220.1 hab/km ²



Xoxocotla			
Año	2021	2020	2019
Población			
Hombres	14,529	14,391	
Mujeres	14,574	14,432	
Total	29,103	28,823	
Nacimientos			
Hombres	237	212	
Mujeres	228	175	
Total	465	387	
Defunciones			
Hombres	125	173	
Mujeres	104	126	
Total	229	299	

Xoxocotla			
Indicadores demográficos			
2021	2020	2019	
Tasa de natalidad			
16.0	13.4	0.0	
Tasa de mortalidad			
7.9	10.4	0.0	
Índice de masculinidad			
99.7	99.7	0.0	
Crecimiento natural de la población			
236	88	0	

Ubicación
Limita al Sureste con Puente de Ixtla y Suroeste con Jojutla; al Noroeste con Coatetelco; al Norte con Xochitepec; al Noreste con Tlaltizapán; y al Este con Zacatepec

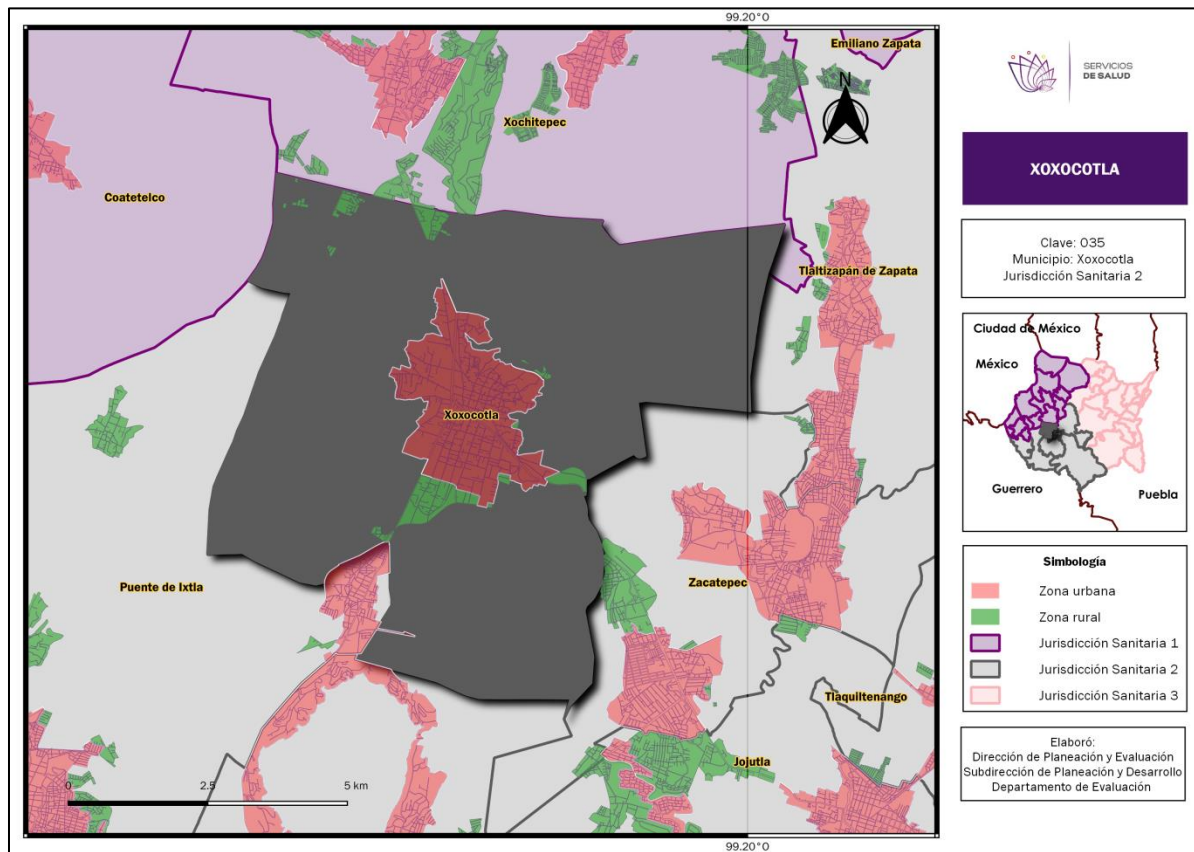

Extensión
Superficie de 61.7 km ² , representa el 1.3% del total del estado de Morelos

Población Censo
Contiene 57,682 habitantes
Hombres: 27,820
Mujeres: 29,862
Densidad de población: 450.9 hab/km ²



Hueyapan			
Año	2021	2020	2019
Población			
Hombres	3,371	3,567	
Mujeres	4,281	3,991	
Total	7,652	7,588	
Nacimientos			
Hombres	49	56	
Mujeres	60	51	
Total	109	107	
Defunciones			
Hombres	42	25	
Mujeres	29	23	
Total	71	48	

Hueyapan			
Indicadores demográficos			
2021	2020	2019	
Tasa de natalidad			
14.2	14.1		
Tasa de mortalidad			
9.3	6.3		
Índice de masculinidad			
78.7	89.4		
Crecimiento natural de la población			
38	59		

Ubicación
Limita al Sur con Zacualpan de Amilpas; al Oeste con Tetela del Volcán; y al Noreste con Puebla

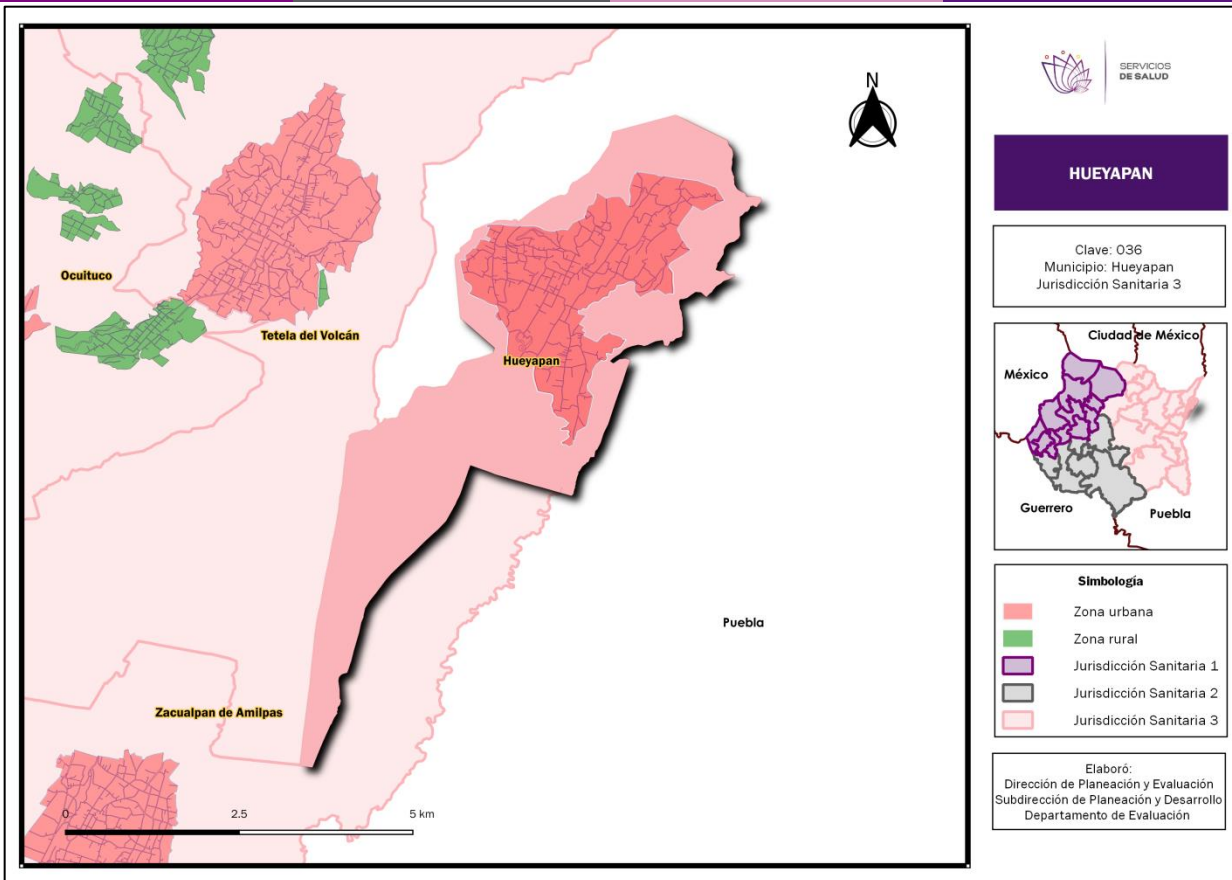

Extensión
Superficie de 19.2 km ² , representa el 0.4% del territorio estatal

Población Censo
Comprende 7,855 habitantes Hombres: 3,724 Mujeres: 4,131 Densidad de población: 409.1 hab/km ²



Tasa de natalidad. Mide la frecuencia de los nacimientos ocurridos en un periodo en relación a la población total. Es el cociente entre los nacimientos ocurridos durante un periodo determinado y la población media del periodo.

Tasa de mortalidad. Mide la frecuencia de defunciones ocurridas en un periodo en relación a la población total. Es el cociente entre el número medio de defunciones ocurridas durante un periodo determinado y la población media de ese periodo.

Índice de masculinidad o razón de sexos. Es la razón de hombres respecto a las mujeres en la población total o por edades. Se calcula como el cociente entre la población masculina y la población femenina. Frecuentemente se expresa como el número de hombres por cada 100 mujeres.

Crecimiento Natural de la Población. Es la diferencia entre el número de nacimientos menos el número de defunciones de un periodo determinado.